

ABEV3 AMBEV S.A.

Tendência: Baixa - Expectativa: Neutra

Após forte movimento de alta, ativo não conseguiu ultrapassar sua MME200 e abre espaço para voltar a enfraquecer no curto prazo, seguindo com estrutura enfraquecida de curto prazo. Do lado superior, tem ponto de repique em 14,90.



B3SA3 B3 S.A. - BRASIL, BOLSA, BALCÃO

Tendência: Baixa - Expectativa: Neutra

Sem alterações, teria que confirmar fundo no gráfico diário com o rompimento dos 12,00 para liberar espaço para iniciar movimento de repique, de olho nos 12,65, inicialmente. Já se mantendo abaixo dos 12,00, poderia seguir com formação negativa e próximo suporte em 11,15.



BBAS3 BANCO DO BRASIL S.A.

Tendência: Neutra - Expectativa: Neutra

Sem alterações, não conseguiu vencer a resistência dos 36,50 e voltando a recuar, encontraria ponto de apoio em 35,35 e posterior nos 34,75, seguindo com topos e fundos irregulares no curto prazo. Do lado superior, rompendo os 36,50 poderia engatar nova perna de alta.



BBDC4 BANCO BRADESCO SA

Tendência: Neutra - Expectativa: Alta

Segue realizando lucros, mas ainda conseguindo se manter acima da sua MME200 nos 19,30, sendo este ponto a ser respeitado para seguir com força compradora de curto prazo e próximos objetivos em 20,00 e posterior nos 20,62. Do lado negativo, a perda da MME200 poderia abrir espaço para voltar a enfraquecer, seguindo com topos e fundos irregulares.



CSNA3 CIA SIDERURGICA NACIONAL

Tendência: Baixa - Expectativa: Neutra

Mesmo com forte pressão compradora na última sessão, ativo ainda fica devendo a superação dos 19,20 para tentar engatar recuperação de curto prazo. Do lado inferior, seguindo com tendência de queda e enfraquecido, tem suporte na mínima imediata dos 16,96.



DJIA

Tendência: Baixa - Expectativa: Baixa

Deixa candle de indefinição no gráfico diário, seguindo com estrutura enfraquecida e espaço livre para dar continuidade a tendência de queda, com próximo objetivo de baixa junto aos 31.000. Do lado superior, tem primeiro ponto de repique em 31.800, mas sem alterar formação enfraquecida atual.



DOLAR

Tendência: Neutra - Expectativa: Baixa

Confirma a perda da mínima intradiária recente e abre espaço para seguir perdendo força no curto prazo com próximos pontos de apoio em 4,85. Do lado superior, tem ponto de repique nos 5,00.



GGBR4 GERDAU S.A.

Tendência: Neutra - Expectativa: Neutra

Vai trabalhando ao redor da sua MME200, mantendo formação indefinida de de curto prazo. Do lado negativo, tem suporte em 25,84, inicialmente. Do lado superior, a resistência passa em 28,70.



IBOV

Tendência: Baixa - Expectativa: Alta

Após movimento de correção, ativo seguiu respeitando a mínima recente e ficaria de olho no rompimento da resistência dos 108.870, onde poderia seguir com pressão compradora de curto prazo rumo a MME200 marcada nos 111.725.



ITUB4 ITAU UNIBANCO HOLDING S.A.

Tendência: Neutra - Expectativa: Alta

Com topo confirmado no gráfico diário, abre espaço para recuar até sua MME200 nos 24,40, sendo necessário respeitar este patamar para acreditar em continuidade do movimento de melhora de curto prazo, podendo voltar a buscar os 25,62. A perda da MME200 abriria espaço para voltar a enfraquecer o curto prazo rumo aos 23,92.



JBSS3 JBS S.A.

Tendência: Alta - Expectativa: Neutra

Segue com topos e fundos irregulares no gráfico diário, se mantendo acima da sua MME200, mas sem tendência definida. A perda da MME200 abriria espaço para acelerar na queda. Já do lado positivo, somente vencendo a resistência dos 36,04 e dos 38,20 para engatar tendência de alta.



MGLU3 MAGAZINE LUIZA S.A.

Tendência: Baixa - Expectativa: Baixa

Firme e forte na estrutura de baixa, perdeu o suporte dos 3,74, confirmando pivot de baixa e abrindo espaço para reforçar queda rumo aos 3,65 e posterior em 3,50. Do lado superior, tem ponto de repique em 4,57.



PETR4 PETROLEO BRASILEIRO S.A.

Tendência: Alta - Expectativa: Alta

Realizou lucros até a região dos 33,30, onde volta a subir e tem espaço para dar continuidade a clara tendência de alta, com pressão compradora, mirando no topo dos 35,14 e mais acima almejando os 37,00. Na ponta contrária, voltando a recuar, teria espaço para throwback até os 32,30, sem atraparlar estrutura altista.



SUZB3 SUZANO S.A.

Tendência: Neutra - Expectativa: Neutra

Sem alterações, segue fraco, com suporte no último fundo dos 48,40 e abaixo deste patamar poderia seguir com pressão de baixa. Já no campo superior, tem primeiro ponto de repique em 52,90.

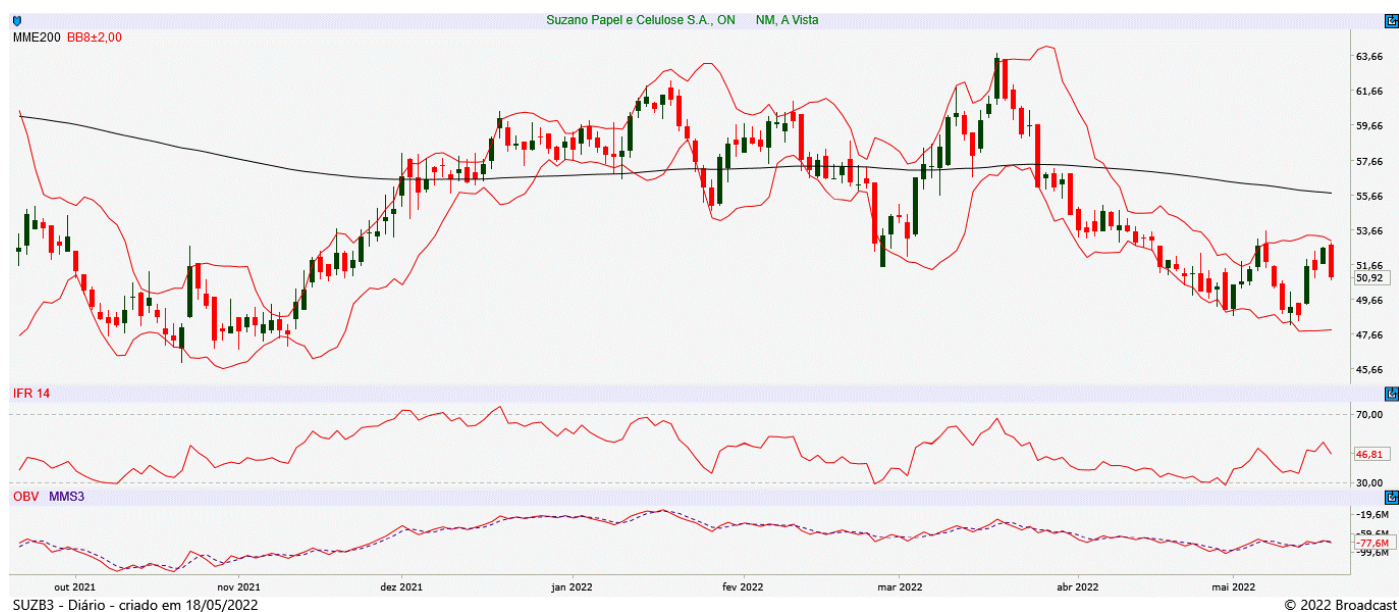

VALE3 VALE S.A.

Tendência: Neutra - Expectativa: Neutra

Ainda que venha apresentando divergência altista de fundo, ativo tem dificuldades de engatar movimento de recuperação e segue com estrutura fraca, onde o suporte passa nos 75,61 e a resistência nos 81,90.



ANALISTA RESPONSÁVEL

Raphael Figueredo, CNPI-T

CO-AUTOR

Jéssica Feitosa, CNPI-T

Este Relatório de Análise foi preparado pela Eleven Financial Research para uso exclusivo do destinatário, não podendo ser reproduzido ou distribuído por este para qualquer pessoa sem expressa autorização da Contratada. Este Relatório de Análise é distribuído somente com o objetivo de prover informações e não representa, em nenhuma hipótese, uma oferta de compra e venda ou solicitação de compra e venda de qualquer valor mobiliário ou instrumento financeiro. As informações contidas neste Relatório de Análise são consideradas confiáveis na data de sua publicação, considerando os melhores esforços da Contratada para tal. Ainda assim, a Eleven Financial Research não se responsabiliza por divergências de informações. As opiniões contidas neste Relatório de Análise são baseadas em julgamentos e estimativas, estando, portanto, sujeitas a mudança.

Sem prejuízo do disposto acima e em conformidade com as disposições da Instrução CVM nº 598/18, o(s) analista(s) de valores mobiliários responsável(eis) pela elaboração deste Relatório de Análise declara(m) que:

- (I) é (são) certificado(s) e credenciado(s) pela APIMEC.
- (II) as análises e recomendações refletem única e exclusivamente suas opiniões pessoais, às quais foram realizadas de forma independente e autônoma.

As informações, opiniões, estimativas e projeções contidas neste documento referem-se à data presente e estão sujeitas à mudanças, não implicando necessariamente na obrigação de qualquer comunicação no sentido de atualização ou revisão com respeito a tal mudança.

Se você recebeu este material por qualquer engano, está notificado que este material é sigiloso e de propriedade intelectual da Eleven Financial Research, sendo obrigado a desconsiderar e descartar via física e via digital, e sendo proibida a retransmissão deste documento.