

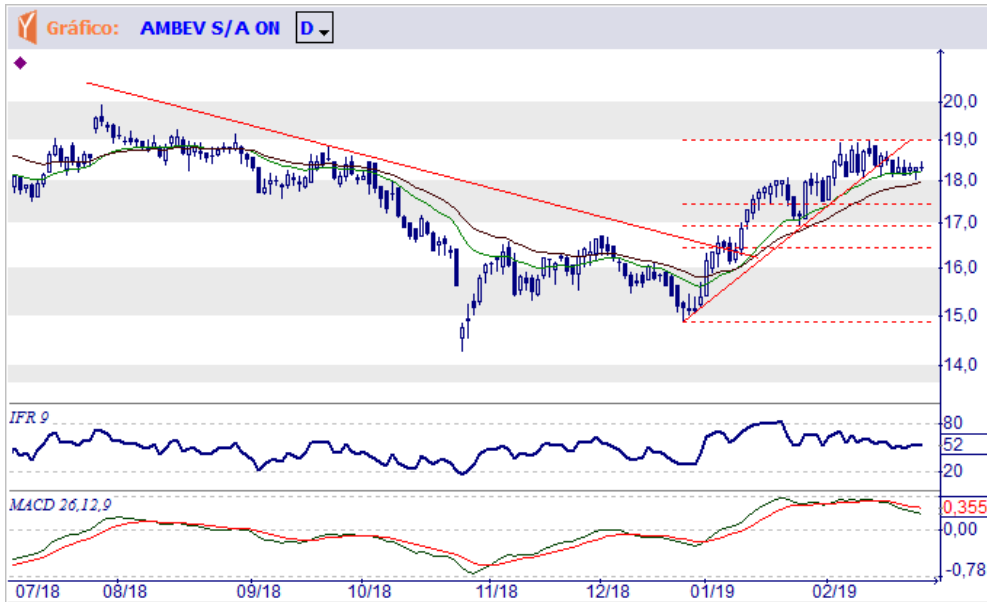

ABEV3 AMBEV S.A.

Tendência: Neutra - Expectativa: Neutra

Permanece em situação indefinida, mas podendo ingressar em uma queda mais forte em caso de perda do suporte imediato de R\$ 18,01.



B3SA3 B3 S.A. - BRASIL, BOLSA, BALCÃO

Tendência: Alta - Expectativa: Alta

Penetrou na resistência representada pelo topo formado em R\$ 33,11, mas precisando rompê-la efetivamente para confirmar a retomada de sua tendência de alta principal.

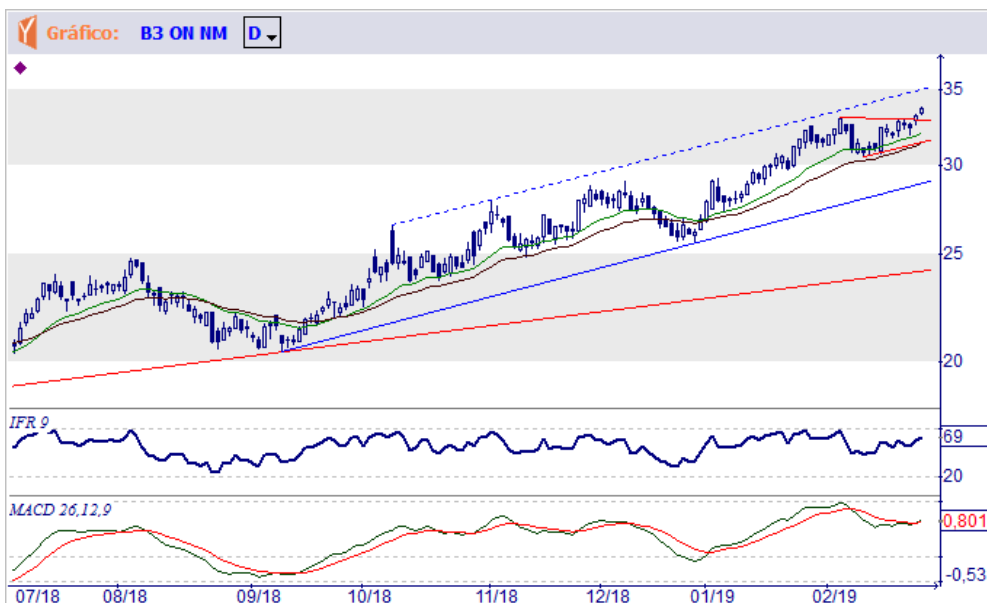



BBAS3 BANCO DO BRASIL S.A.

Tendência: Alta - Expectativa: Neutra

Tem agora a resistência representada pelo topo formado em R\$ 55,91, precisando vencê-la para permitir a expectativa de manutenção de sua tendência de alta principal. Para sinalizar a formação de um processo corretivo, será necessário o rompimento do suporte situado em R\$ 50,20.



BBDC4 BANCO BRADESCO SA

Tendência: Alta - Expectativa: Baixa

Situação indefinida, mas se perder o suporte situado em R\$ 43,34 indicará possibilidade de formação de uma correção intermediária.

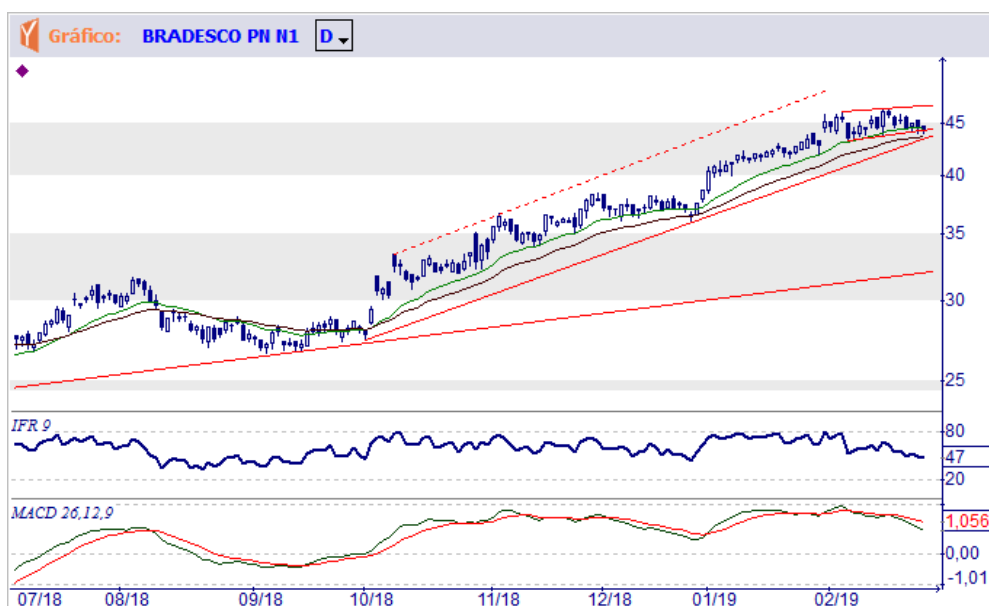



BBSE3 BB SEGURIDADE PARTICIPAÇÕES S.A.

Tendência: Baixa - Expectativa: Neutra

A realização penetrou na reta de sustentação, mas a intensificação da queda somente acontecerá em caso de perda do suporte imediato de R\$ 27,00. Para indicar possibilidade de ingresso em novo repique altista, será necessário o rompimento da resistência situada em R\$ 28,38.



BOVA

Tendência: Alta - Expectativa: Neutra

Oscila entre a resistência representada pelo topo formado em R\$ 95,07e o suporte situado em R\$ 90,21, precisando romper um destes limites para indicar a continuação da trajetória altista ou formação de um processo corretivo intermediário.





BRAP4 BRADESPAR S.A.

Tendência: Neutra - Expectativa: Alta

Tenta uma reação corretiva depois da forte queda e se superar o topo imediato de R\$ 29,26 terá objetivos de Fibonacci em R\$ 30,30 e R\$ 31,50.

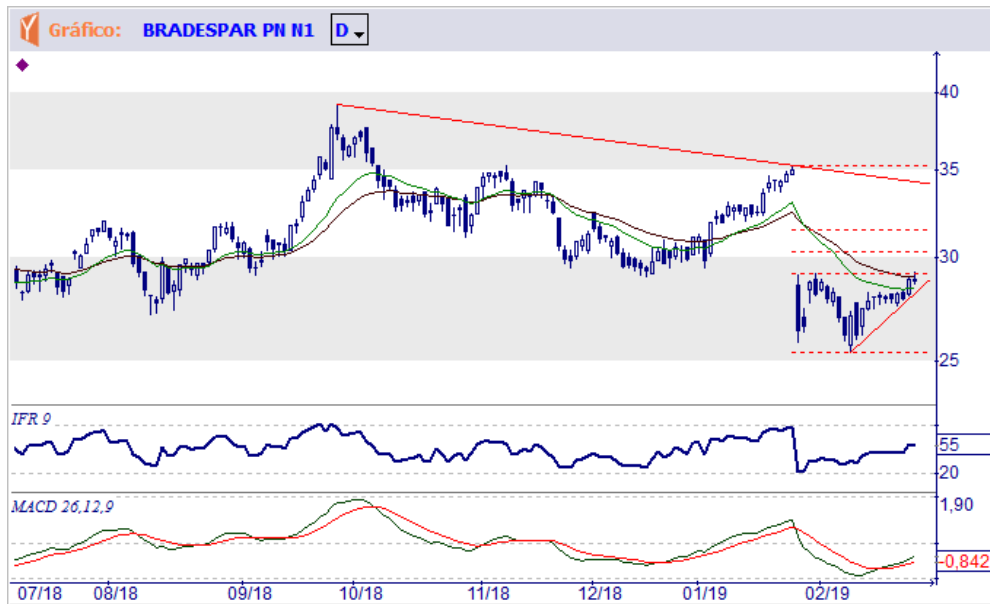

BRDT3 PETROBRAS DISTRIBUIDORA S/A

Tendência: Baixa - Expectativa: Neutra

Ingressou em um processo corretivo que atingiu o objetivo imediato de Fibonacci em R\$ 23,90 (que se for perdido poderá estender a queda até R\$ 22,65). Por outro lado, para tentar retomar a anterior trajetória altista os preços precisarão romper a imediata reta de baixa (agora em R\$ 26,40).

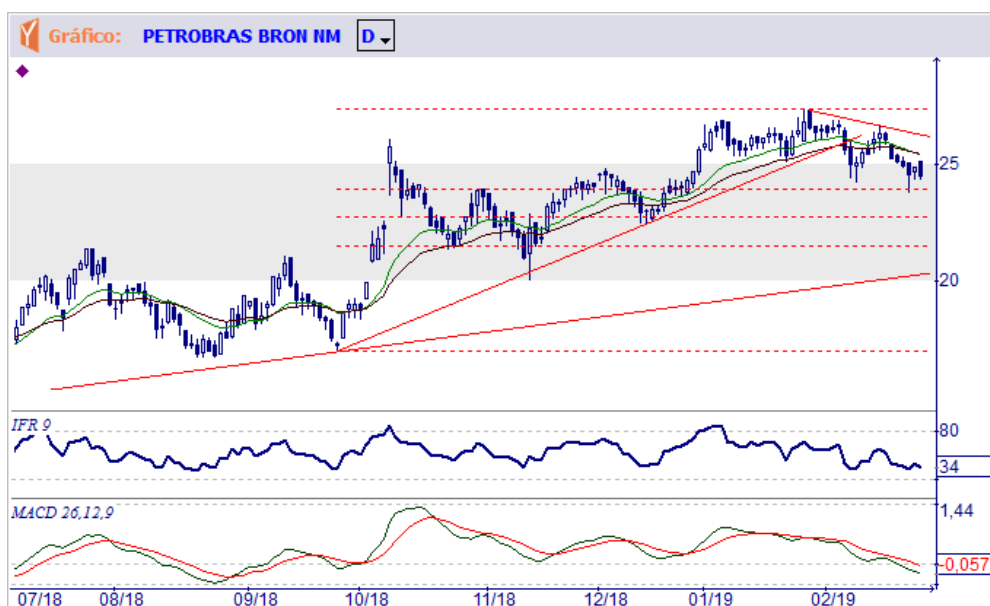



BRFS3 BRF S.A.

Tendência: Baixa - Expectativa: Baixa

Poderá cair até R\$ 20,91 ou mesmo R\$ 20,02, se perder o suporte imediato de R\$ 21,94. Para indicar possibilidade de novas altas, terá que ultrapassar a resistência situada em R\$ 23,67.

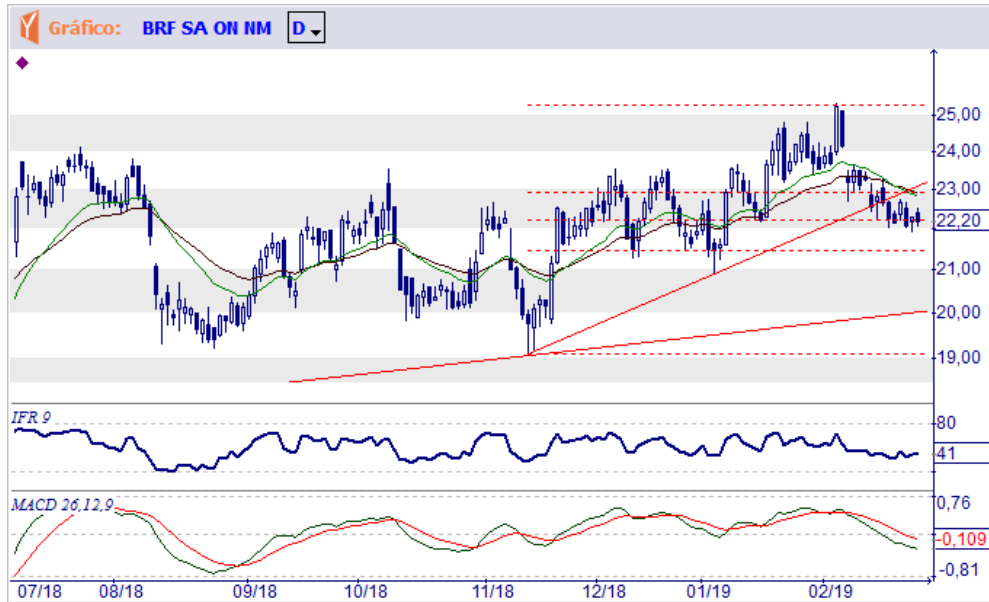

BRKM5 BRASKEM S.A.

Tendência: Alta - Expectativa: Neutra

Tem agora a resistência imediata em R\$ 56,50, mas somente seu efetivo rompimento indicará chance de extensão dos avanços até R\$ 57,38.





BRML3 BR MALLS PARTICIPACOES S.A.

Tendência: Neutra - Expectativa: Neutra

Desenvolveu um processo de congestionamento em forma de triângulo, precisando perder o apoio imediato de R\$ 13,30 ou superar a resistência imediata de R\$ 14,00 para indicar uma correção mais importante ou retomada da trajetória altista principal.



BTOW3 B2W - COMPANHIA DIGITAL

Tendência: Neutra - Expectativa: Neutra

Modificou o processo de congestionamento (agora do tipo Triângulo), precisando perder o apoio imediato de R\$ 43,90 para indicar uma queda mais importante ou superar a resistência de R\$ 49,20 para retomar a trajetória altista.





CCRO3 CCR S.A.

Tendência: Alta - Expectativa: Neutra

Permanece em situação indefinida, precisando ultrapassar a resistência imediata de R\$ 14,60 para atingir o topo formado em R\$ 15,80 ou perder o suporte de R\$ 13,51 para indicar possibilidade de uma queda de maior intensidade.



CIEL3 CIELO S.A.

Tendência: Neutra - Expectativa: Alta

Penetrou na resistência imediata em R\$ 11,34, mas terá que vencê-la efetivamente para indicar possibilidade de nova arrancada na direção do topo formado em R\$ 12,25.





CMIG4 CIA ENERGIAS MINAS GERAIS - CEMIG

Tendência: Alta - Expectativa: Alta

Terá que ultrapassar as resistências representadas pelos topos formados em R\$ 14,49 e R\$ 14,60, para garantir a continuação da tendência de alta.



CPLE6 CIA PARANAENSE DE ENERGIA

Tendência: Neutra - Expectativa: Neutra

Ingressou em um processo de congestionamento lateral, precisando perder o suporte de R\$ 33,46 para indicar uma correção mais importante ou superar as resistências de R\$ 35,37 e R\$ 36,88 para retomar a trajetória altista.

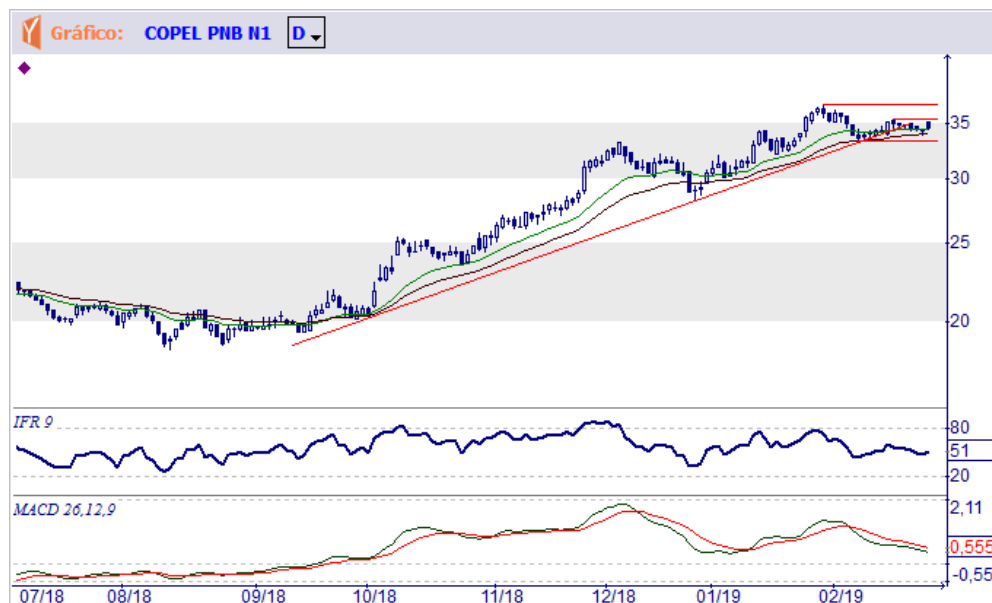



CSAN3 COSAN S.A. INDUSTRIA E COMERCIO

Tendência: Alta - Expectativa: Neutra

Depois de rápido avanço seus preços desenvolvem uma área de congestionamento em forma de triângulo (suporte em mais ou menos R\$ 42,40 e a resistência em R\$ 45,40), precisando romper um dos lados da figura para indicar a próxima movimentação.



CSMG3 CIA DE SANEAMENTO DE MINAS GERAIS-COPASA MG

Tendência: Alta - Expectativa: Alta

Precisa confirmar o rompimento das resistências imediatas de R\$ 61,49 e R\$ 63,10 para aumentar as chances de retomada da trajetória altista e atingir o topo formado em R\$ 66,19.

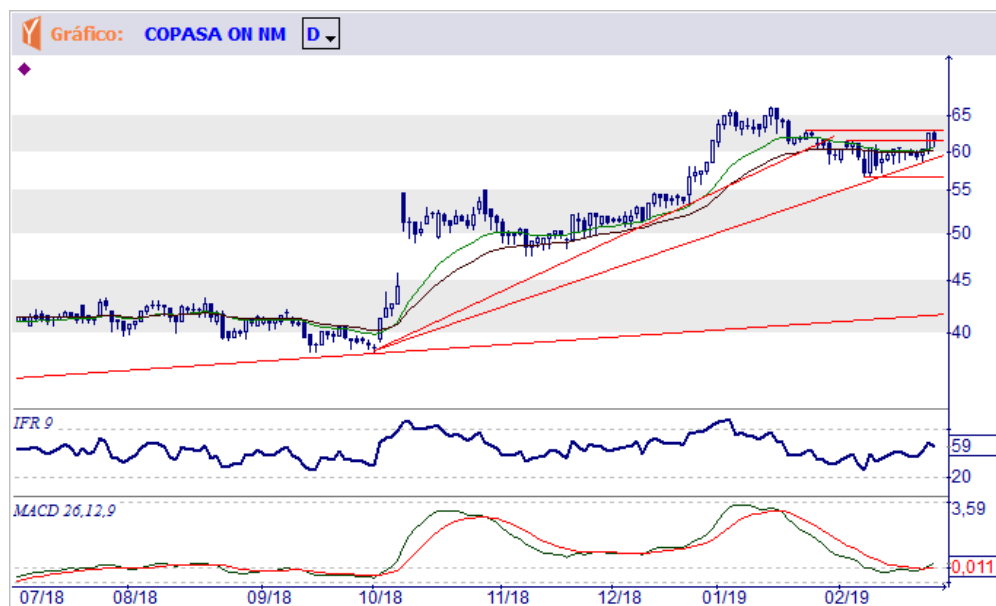



CSNA3 CIA SIDERURGICA NACIONAL

Tendência: Alta - Expectativa: Alta

Os elevados níveis do Indicador de Força Relativa e exagerado afastamento dos preços em relação às suas Médias Móveis poderão motivar um congestionamento ou correção, justificando atenção nas novas operações de compra.

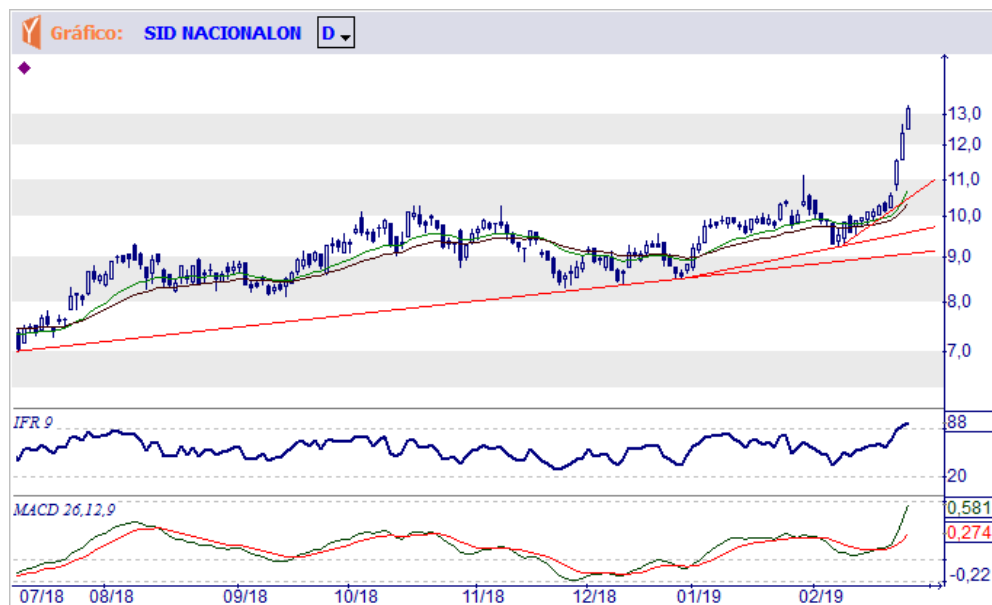

CVCB3 CVC BRASIL OPERADORA E AGÊNCIA DE VIAGENS S.A.

Tendência: Neutra - Expectativa: Baixa

O processo de congestão parece uma Deriva de Baixa, mas terá que perder o suporte de R\$ 60,00 para indicar a possibilidade de quedas mais importantes, com objetivos em R\$ 55,00 e R\$ 51,70. Para anular a figura e retomar a trajetória altista os preços terão que ultrapassar a resistência de R\$ 65,80.

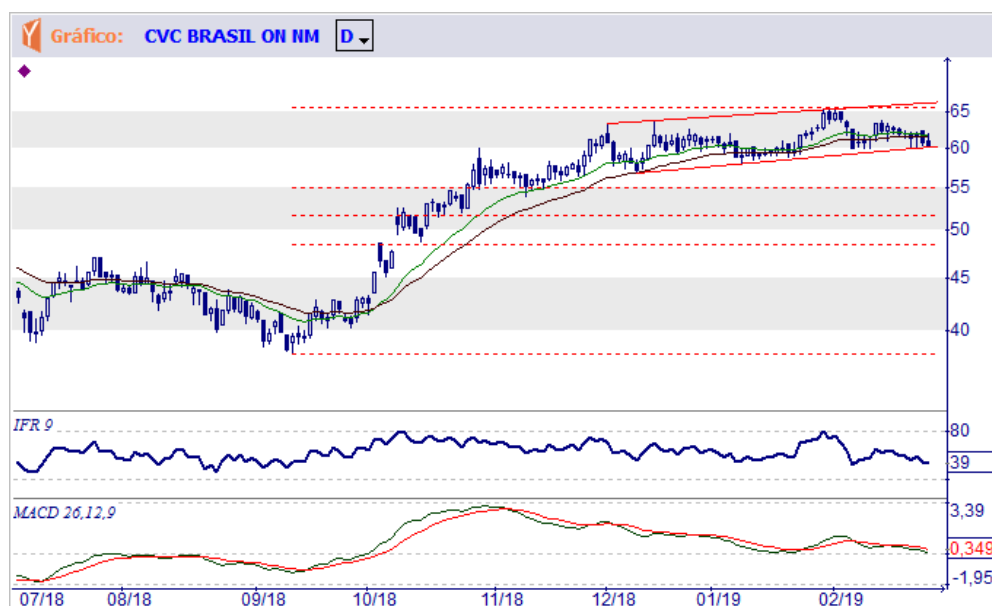



CYRE3 CYRELA BRAZIL REALTY S.A. EMPREEND E PART

Tendência: Neutra - Expectativa: Alta

Ainda oscila em um processo de congestão lateral, com os preços precisando romper efetivamente a resistência de R\$ 17,47 para retomar os avanços ou perder o suporte imediato de R\$ 16,10 para indicar uma queda mais importante.



DI1F21

Tendência: Baixa - Expectativa: Neutra

Atingiu o fundo formado em 6,90, mas reagiu e se congestionou entre este suporte e a resistência situada em 7,30, tornando necessário o rompimento de um destes limites para indicar a continuação da queda ou formação de um repique corretivo.





DJIA

Tendência: Alta - Expectativa: Alta

Atingiu as proximidades do objetivo imediato de 26.277 pontos, mas é possível que não estenda os avanços até o topo principal (26.951 pontos) sem prévio congestionamento.

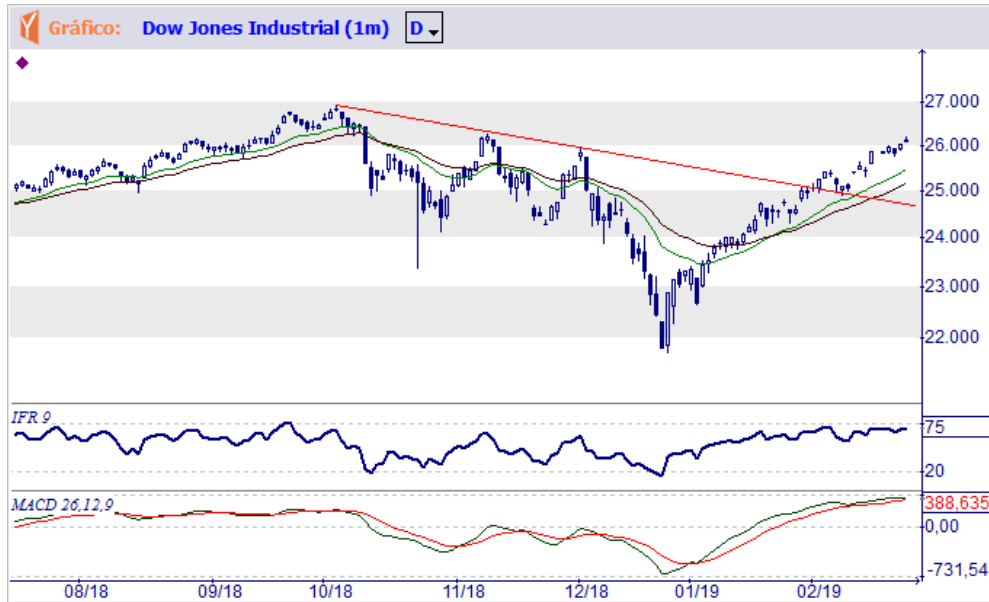

DOLAR

Tendência: Neutra - Expectativa: Neutra

Tem a resistência imediata em R\$ 3,773 e terá que vencê-la para permitir a expectativa de ingresso em nova manifestação altista. Para indicar chance de nova queda, terá que perder o suporte situado em R\$ 3,692.

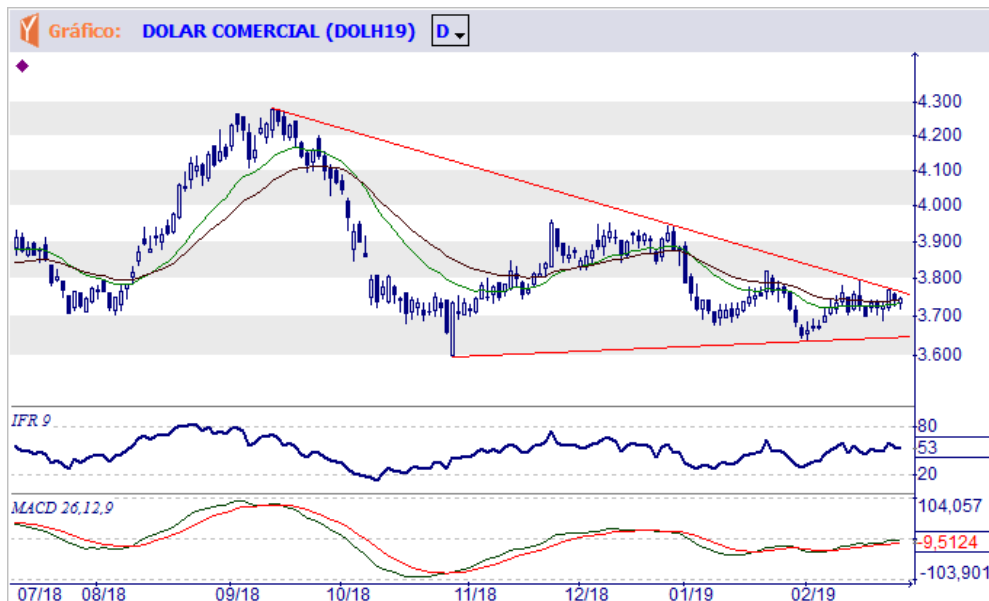



ECOR3 ECORODOVIAS INFRAESTRUTURA E LOGISTICA S.A.

Tendência: Neutra - Expectativa: Neutra

Forma agora uma pequena congestão lateral, precisando perder o apoio de R\$ 10,67 para ingressar em uma correção até R\$ 10,15/10,00 ou superar a resistência imediata em R\$ 11,59 para possibilitar a retomada da trajetória altista.



EGIE3 TRACTEBEL ENERGIA S.A.

Tendência: Alta - Expectativa: Neutra

Poderá modificar o processo de congestionamento, agora entre o apoio de R\$ 40,90 (representado pela Média Móvel de 30 dias) e o topo de R\$ 44,66, sendo o rompimento de um dos limites indicação de ingresso em um processo corretivo (objetivos imediatos em R\$ 39,95 e R\$ 38,35) ou retomada da trajetória altista.





ELET3 CENTRAIS ELETRICAS BRASILEIRAS S.A. - ELETROBRAS

Tendência: Alta - Expectativa: Alta

Terá que confirmar o rompimento da resistência imediata de R\$ 38,27, para permitir a expectativa de retomada de tendência de alta principal.

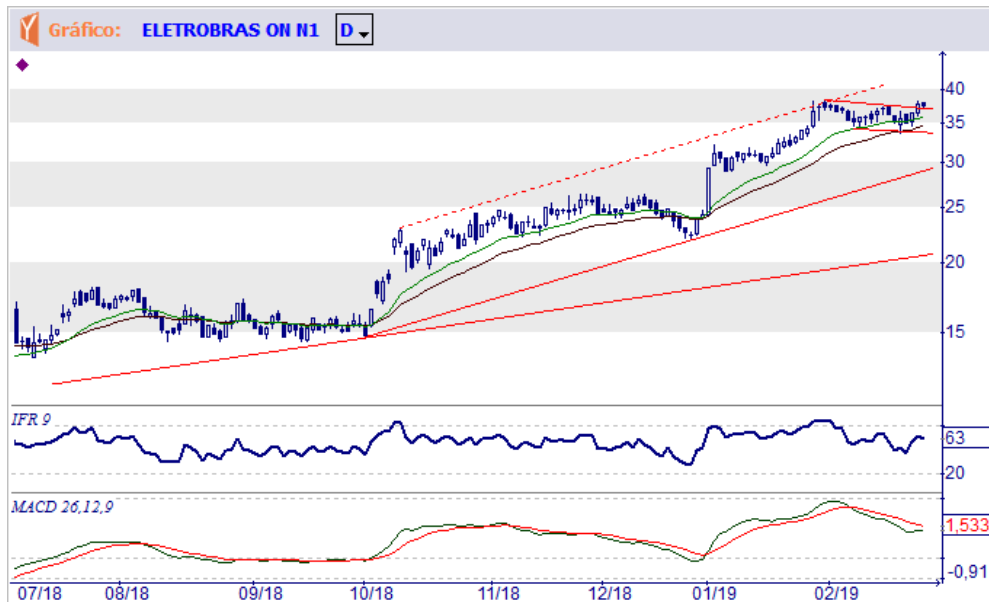

EMBR3 EMBRAER S.A.

Tendência: Neutra - Expectativa: Alta

Tem ainda a resistência imediata de R\$ 19,75 (o lado superior do retângulo) e se conseguir vencê-la indicará possibilidade de formação de um repique até as projeções situadas em R\$ 20,00 e R\$ 20,65.

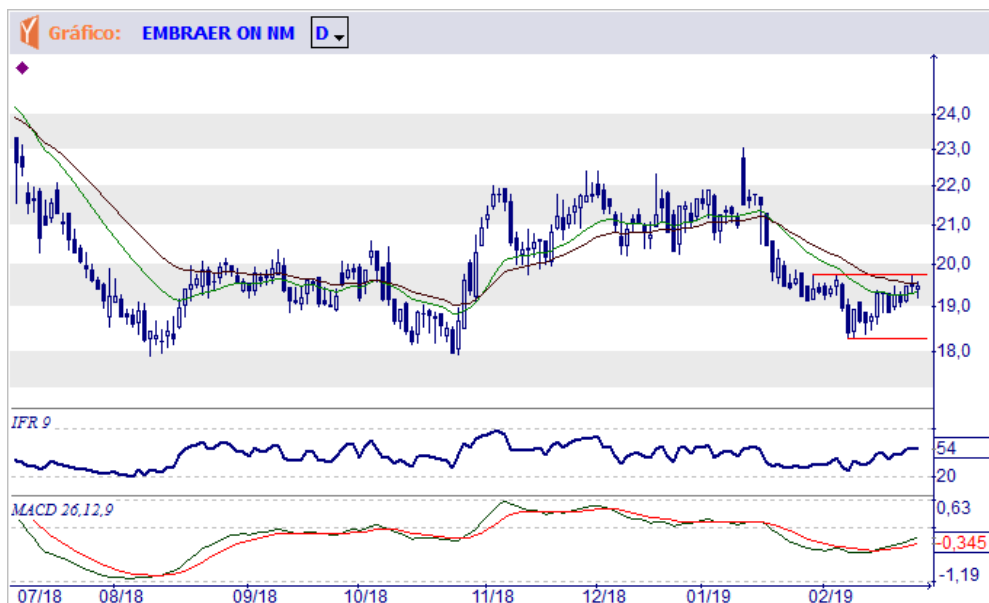



ENBR3 EDP ENERGIAS DO BRASIL S.A.

Tendência: Alta - Expectativa: Neutra

Os indicadores técnicos em níveis elevados motivaram um processo corretivo, mas precisando perder a inclinada reta de suporte para se estender na direção dos apoios imediatos em R\$ 17,71 e R\$ 16,83 (com a tendência sendo representada pelos preços acima das Médias Móveis de 18 e 30 dias e estas ainda cruzadas para cima).

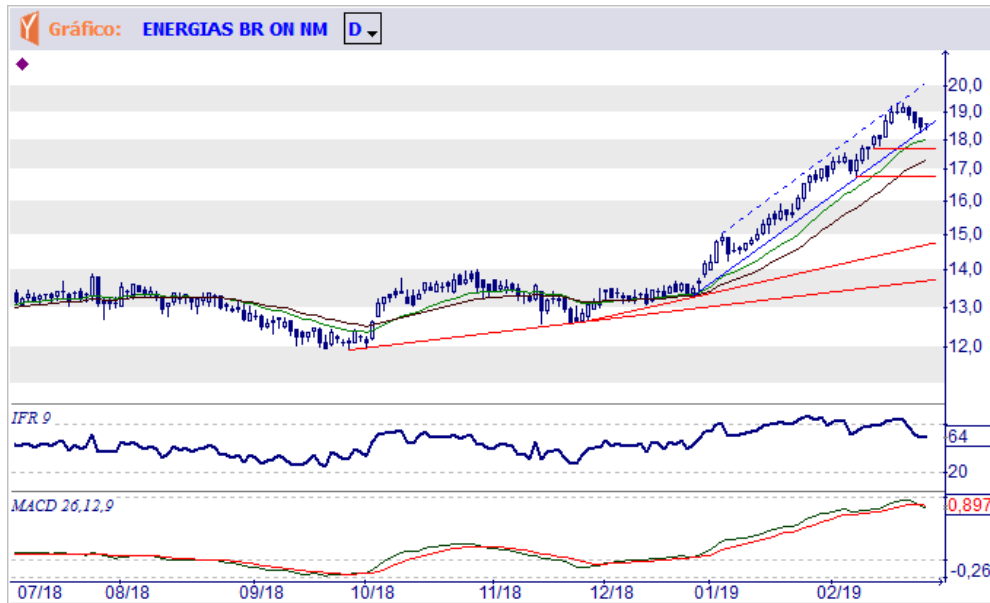

EQTL3 EQUATORIAL ENERGIA S.A.

Tendência: Neutra - Expectativa: Neutra

Ingressou em um processo de congestão lateral (corrigindo o último avanço), mas somente ameaçando a trajetória altista se perder o apoio imediato de R\$ 81,32 e a reta de suporte (agora em R\$ 80,30). Resistência imediata em R\$ 85,46, que precisará ser superada para tentar retomar a trajetória altista.

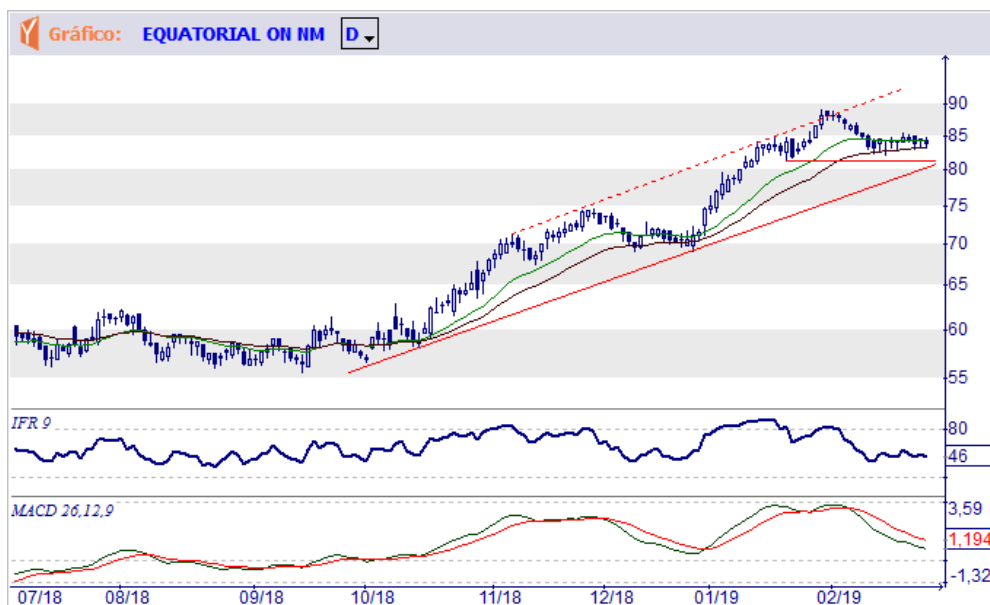



ESTC3 ESTACIO PARTICIPACOES S.A.

Tendência: Neutra - Expectativa: Baixa

Em rápida correção os preços testaram a reta de suporte (R\$ 27,20), mas somente o efetivo rompimento significará a possibilidade de uma manifestação baixista maior (objetivo imediato em R\$ 25,65). Se não perder este importante apoio poderá tentar retomar a trajetória altista por ela representada (resistências imediatas em R\$ 29,75, R\$ 31,50 e R\$ 32,85).



FLRY3 FLEURY S.A.

Tendência: Baixa - Expectativa: Neutra

Interrompeu a queda e forma breve indefinição, precisando perder o apoio imediato de R\$ 20,14 para se estender até o fundo formado em R\$ 19,15 ou vencer as resistências imediatas de R\$ 21,15 e R\$ 22,15 para tentar nova reação.





GGBR4 GERDAU S.A.

Tendência: Neutra - Expectativa: Neutra

Oscila no interior do congestionamento menor, mas somente indicará possibilidade de ingresso em nova manifestação altilista se perder o suporte imediato de R\$ 15,01.



GOAU4 METALURGICA GERDAU S.A.

Tendência: Neutra - Expectativa: Neutra

Oscila no interior de grande área de congestionamento com suporte em R\$ 7,08/7,02 e resistência em R\$ 7,78 (imediate em R\$ 7,45).





GOLL4 GOL LINHAS AÉREAS INTELIGENTES S.A.

Tendência: Alta - Expectativa: Neutra

Diminuiu o ímpeto altista e forma um novo processo de congestionamento, mas uma queda mais importante dependerá da perda do suporte imediato de R\$ 26,05.

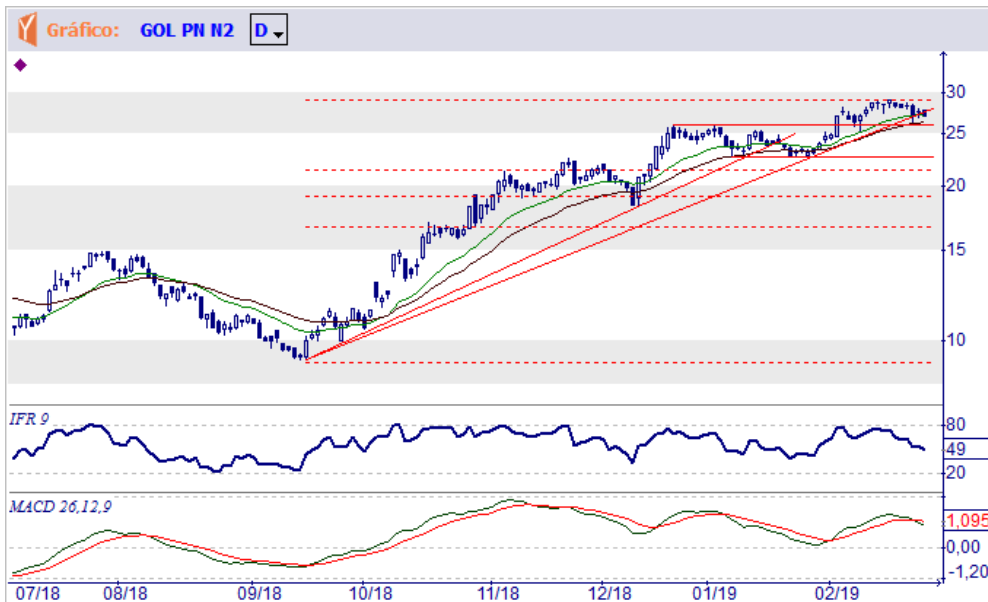

HYPE3 HYPERA S.A.

Tendência: Baixa - Expectativa: Baixa

Penetrou na principal reta de sustentação, mas trabalhando com níveis excessivamente deprimidos no Indicador de Força Relativa para permitir a continuação da trajetória baixista até R\$ 25,98 sem prévio congestionamento ou tentativa de recuperação.

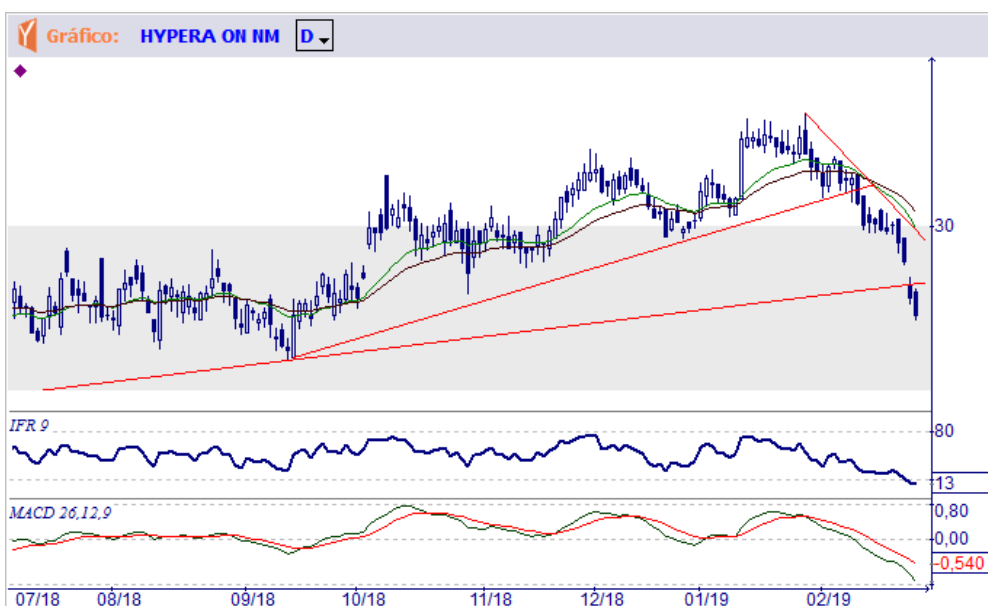



IBOV

Tendência: Alta - Expectativa: Neutra

Oscila no interior do congestionamento em forma de triângulo, precisando superar a resistência está situada em 98.543 pontos ou perder o suporte imediato de 95.793 pontos, para determinar a continuação da trajetória altista ou ingresso em uma correção intermediária.



IGTA3 IGUATEMI EMPRESA DE SHOPPING CENTERS S.A.

Tendência: Neutra - Expectativa: Neutra

Desenvolve uma pequena área de congestão, de modo que para indicar uma correção mais importante (objetivos de Fibonacci em R\$ 41,30 e R\$ 39,20) terá que perder o apoio de R\$ 42,29 ou para retomar os avanços precisará superar a resistência imediata de R\$ 44,10.





ITSA4 ITAUSA INVESTIMENTOS ITAU S.A.

Tendência: Alta - Expectativa: Neutra

A trajetória altista não será ameaçada enquanto os preços estiverem sobre a reta de suporte e o apoio imediato de R\$ 12,20, mas em termos imediato apresenta nova indefinição e precisará ultrapassar a resistência imediata de R\$ 12,96/13,07 para indicar chance de novos avanços.



ITUB4 ITAU UNIBANCO HOLDING S.A.

Tendência: Neutra - Expectativa: Neutra

Tem agora a resistência imediata de R\$ 36,88, precisando rompê-la para atingir o topo formado em R\$ 38,02.





JBSS3 JBS S.A.

Tendência: Alta - Expectativa: Neutra

Atingiu a reta de sustentação (R\$ 13,77) e se perdê-la indicará possibilidade de uma queda até as projeções situadas em R\$ 13,40 e R\$ 12,90.

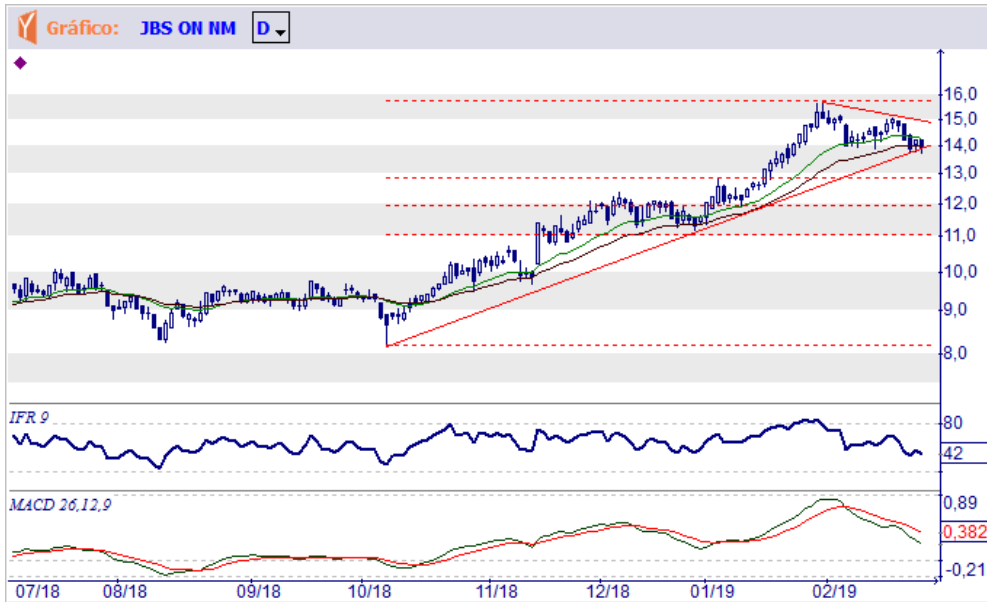

KLBN11 KLABIN S.A.

Tendência: Neutra - Expectativa: Baixa

Voltou a cair depois do repique altista e poderá acelerar a queda, até os objetivos de Fibonacci situados em R\$ 17,56 e R\$ 17,00, em caso de perda do suporte representado pelo fundo formado em R\$ 17,81.

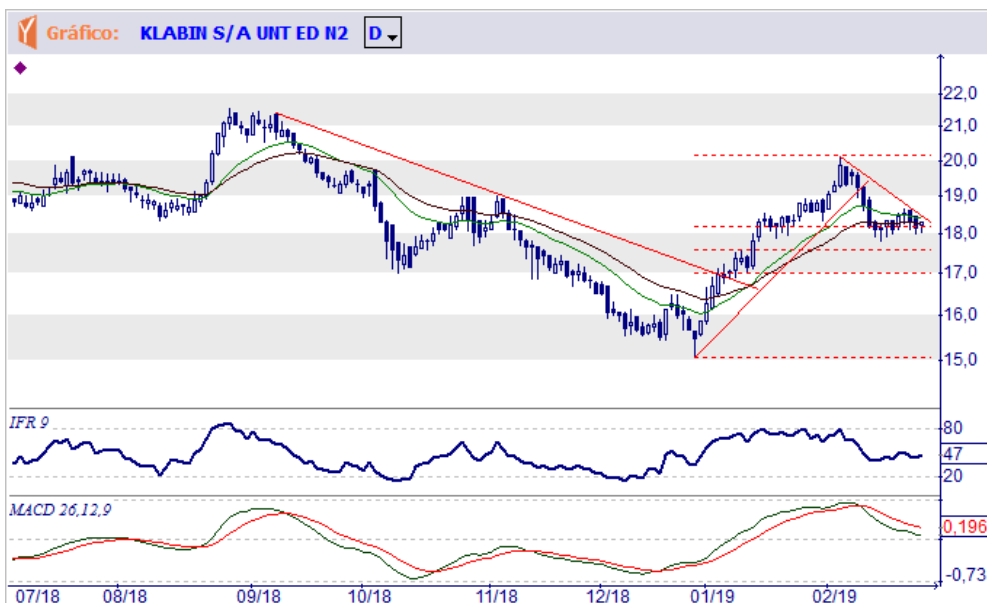



KROT3 KROTON EDUCACIONAL S.A.

Tendência: Neutra - Expectativa: Neutra

Testou a reta de baixa, mas somente seu efetivo rompimento indicará possibilidade de novo repique na direção do topo formado em R\$ 12,09.



LAME4 LOJAS AMERICANAS S.A.

Tendência: Baixa - Expectativa: Baixa

A atual trajetória baixista está representada pela imediata reta de baixa (R\$ 20,00), com os preços tendo objetivos de Fibonacci em R\$ 18,60 e R\$ 17,75.

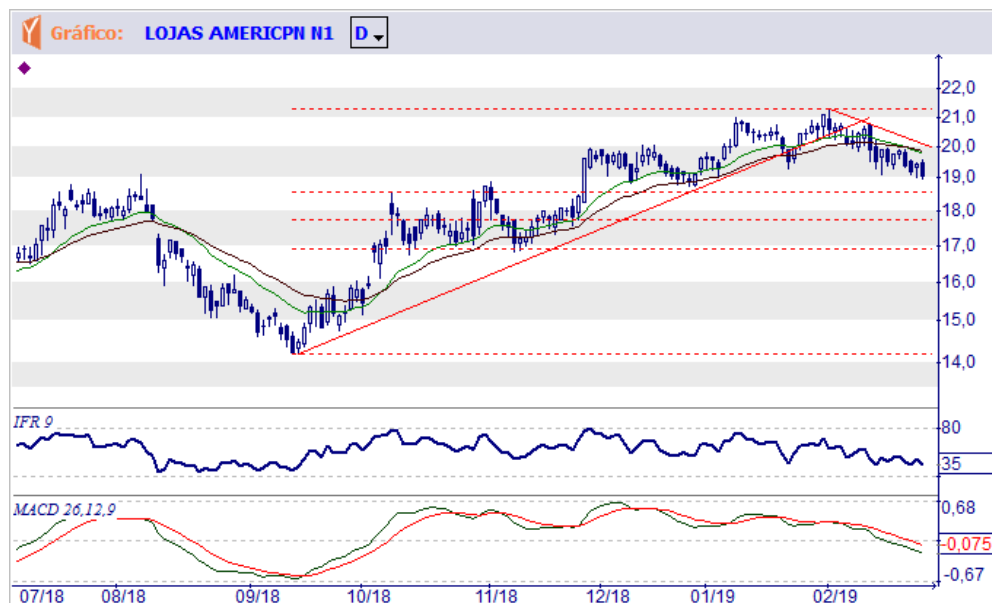



LREN3 LOJAS RENNER S.A.

Tendência: Neutra - Expectativa: Alta

Terá que ultrapassar a reta de baixa (R\$ 45,70), para tentar atingir o topo formado em R\$ 46,40.



MDIA3 M.DIAS BRANCO S.A. IND E COM DE ALIMENTOS

Tendência: Alta - Expectativa: Alta

Testa o lado superior da área de congestão lateral (R\$ 48,99) e se confirmar o rompimento poderá ingressar em nova movimentação altista, com objetivos em R\$ 54,00 e 60,78 (topo de fevereiro de 2018).





MGLU3 MAGAZINE LUIZA S.A.

Tendência: Neutra - Expectativa: Neutra

Penetrou no lado superior do canal de baixa e se romper também a resistência imediata de R\$ 182,00 poderá estender os avanços até o topo formado em R\$ 185,99.

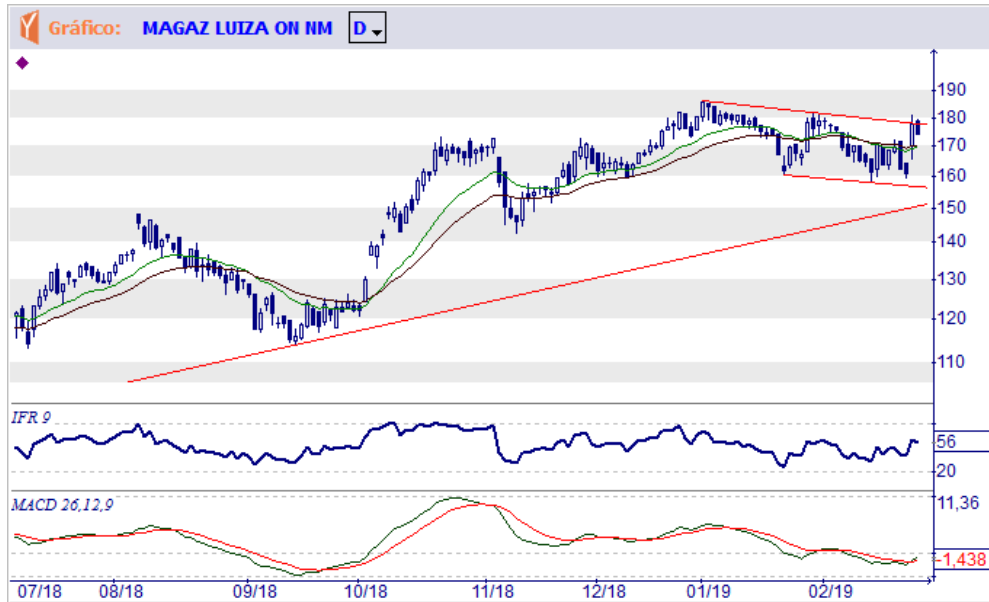

MRFG3 MARFRIG GLOBAL FOODS S.A.

Tendência: Baixa - Expectativa: Baixa

Em nova queda os preços testam a base da grande área de congestionamento (R\$ 5,39), mas precisando perder este suporte para indicar uma movimentação mais importante.





MRVE3 MRV ENGENHARIA E PARTICIPACOES S.A.

Tendência: Baixa - Expectativa: Neutra

Ingressou em um processo corretivo que atingiu o suporte representado pela Média Móvel de 30 dias, precisando perder o apoio de R\$ 13,65 para estender a queda na direção dos objetivos de Fibonacci em R\$ 13,28 e R\$ 12,55. Resistência imediata em R\$ 14,24, que precisará ser superada para indicar novos avanços.

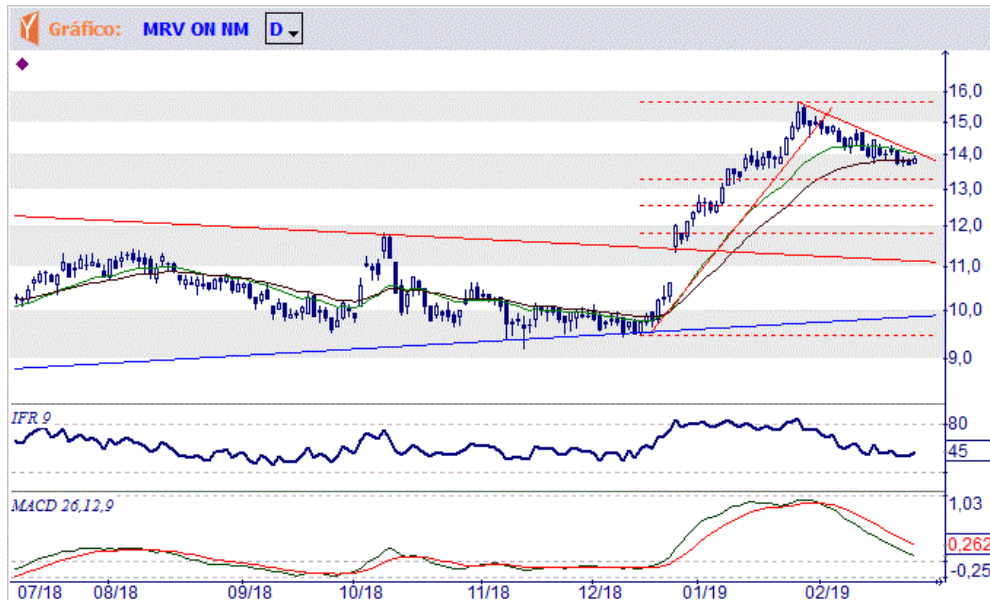

MULT3 MULTIPLAN EMPREENDIMENTOS IMOBILIARIOS S.A.

Tendência: Neutra - Expectativa: Neutra

Desenvolve uma pequena congestão lateral e precisará perder o suporte de R\$ 24,62 para indicar uma queda mais importante ou superar a resistência imediata de R\$ 25,78 para possibilitar a retomada da trajetória altista.





NATU3 NATURA COSMETICOS S.A.

Tendência: Alta - Expectativa: Alta

Depois de um congestionamento lateral os preços penetraram na resistência de R\$ 49,15, com a confirmação do rompimento significando a retomada da trajetória altista e tendo projeção em mais ou menos R\$ 58,60.



PCAR4 CIA BRASILEIRA DE DISTRIBUICAO

Tendência: Alta - Expectativa: Neutra

Desenvolve um processo de congestionamento entre o apoio de R\$ 92,20 e o topo imediato de R\$ 98,50, precisando romper efetivamente um destes limites para indicar um processo corretivo mais importante ou retomada da trajetória altista.

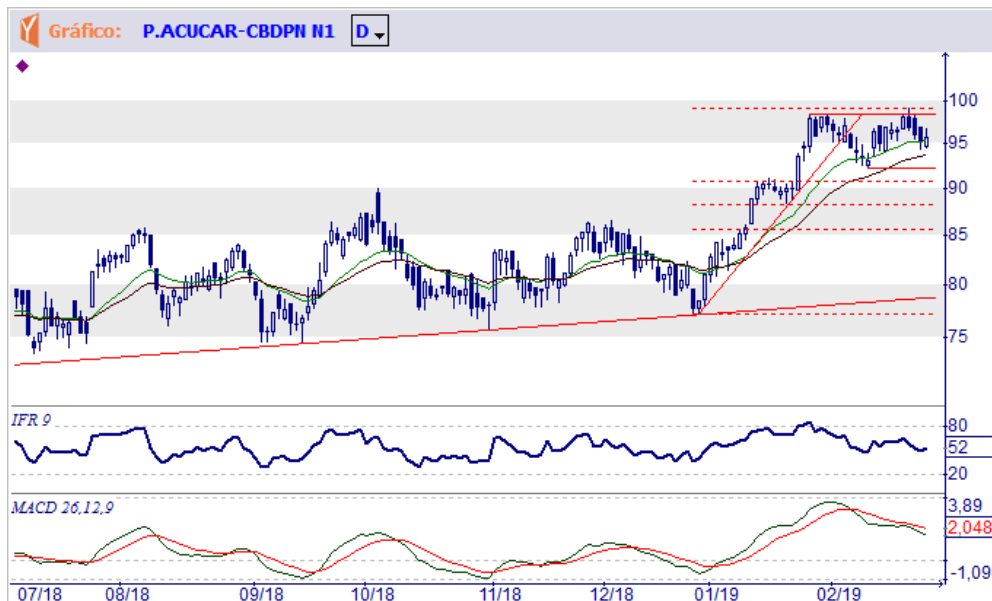



PETR4 PETROLEO BRASILEIRO S.A.

Tendência: Alta - Expectativa: Neutra

Fez novo topo em R\$ 27,70, mas não sustentou os avanços e isto significa que a retomada da trajetória altista somente acontecerá no rompimento desta nova resistência.

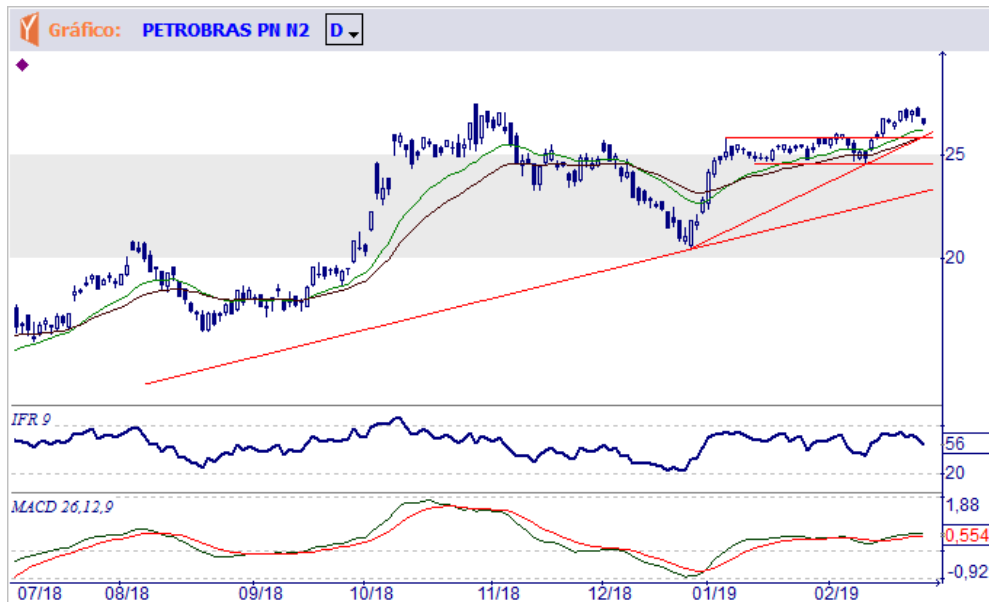

QUAL3 QUALICORP S.A.

Tendência: Neutra - Expectativa: Neutra

Seus preços estão emolados nas Médias Móveis de 18 e 30 dias, podendo desenvolver novo processo de congestionamento entre o apoio de R\$ 14,45 e o topo de R\$ 16,45, ficando em situação indefinida até rompimento de um destes limites ou de um dos lados da figura que poderá se formar.





RADL3 RAIADROGASIL S.A.

Tendência: Baixa - Expectativa: Neutra

Desenvolve novo processo de congestionamento, mas a continuação da trajetória baixista até o fundo formado em R\$ 55,26 dependerá da eventual perda do suporte situado em R\$ 57,16. Para indicar chance de novas altas, terá que ultrapassar a resistência situada em R\$ 60,99.



RAIL3 RUMO S.A.

Tendência: Alta - Expectativa: Neutra

Desenvolve novo processo de congestão entre o apoio de R\$ 18,51 e a resistência de R\$ 20,00 (se vencida terá projeção imediata em R\$ 21,00), embora sem ainda ameaçar a trajetória altista.

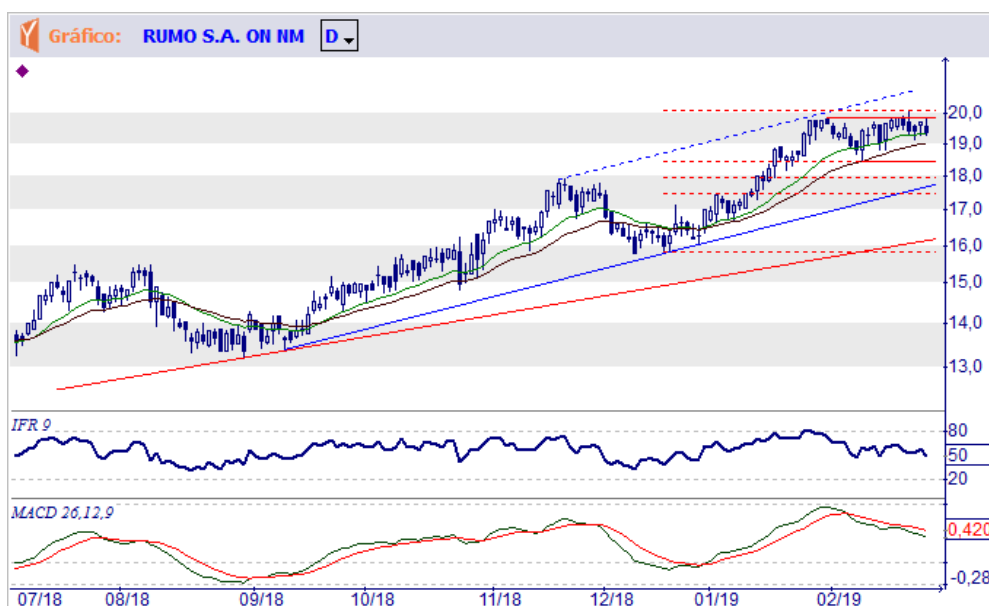



RENT3 LOCALIZA RENT A CAR S.A.

Tendência: Alta - Expectativa: Alta

Depois de formar pequena indefinição os preços voltaram a subir, mantendo a trajetória altista e tendo projeções em R\$ 35,80, R\$ 37,40 e R\$ 39,40.

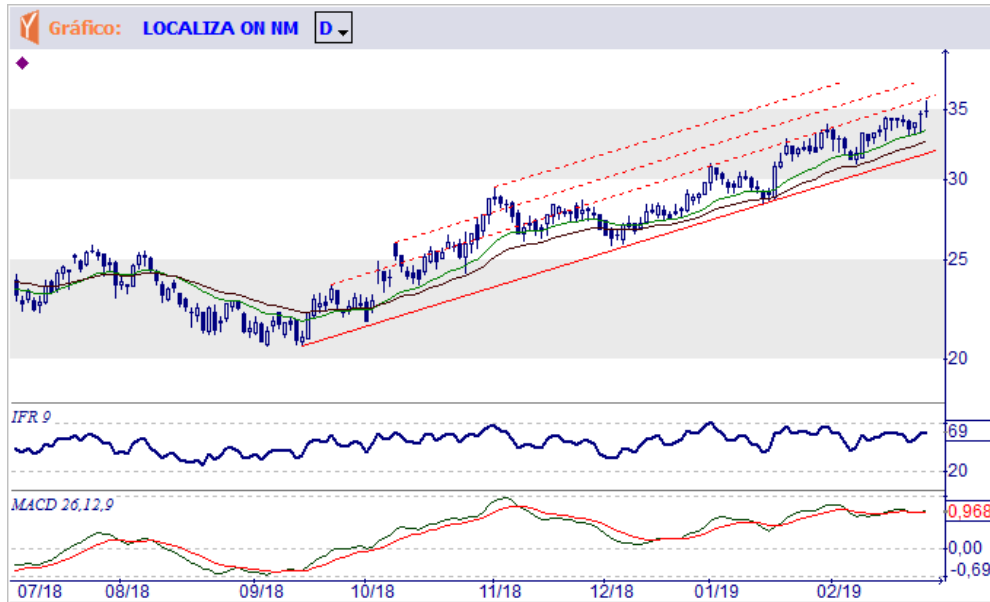

SANB11 BANCO SANTANDER (BRASIL) S.A.

Tendência: Neutra - Expectativa: Baixa

Penetrou na base do triângulo e se perder mesmo o suporte situado em R\$ 47, 14 indicará chance de ingresso em nova manifestação baixista.





SAPR11

Tendência: Alta - Expectativa: Alta

Depois de um processo de correção/congestão de curto prazo os preços voltaram a subir, atingindo o topo de R\$ 79,31 e tendo projeções em mais ou menos R\$ 82,40 e R\$ 88,20.



SBSP3 CIA SANEAMENTO BASICO ESTADO SAO PAULO

Tendência: Neutra - Expectativa: Neutra

Parece que ainda está desenvolvendo os contornos desta área de congestão, o que favorece a alternância de altas ou baixas no interior da figura, deixando indefinida a situação de curto.





SMLS3

Tendência: Alta - Expectativa: Neutra

Pode formar um congestionamento entre o apoio imediato de R\$ 46,32 e a resistência imediata de R\$ 50,40, mas manterá a trajetória altista enquanto os preços estiverem sobre as Médias Móveis de 18 e 30 dias e a reta de suporte (R\$ 44,20). Se voltar a subir terá os objetivos imediatos nos topos de R\$ 55,34 e R\$ 57,81.



SUZB3 SUZANO PAPEL E CELULOSE S.A.

Tendência: Alta - Expectativa: Alta

Desenvolve agora uma área de congestão lateral entre o apoio de R\$ 44,77 e o topo formado em R\$ 50,00, sendo o rompimento de um dos limites indicação da próxima movimentação. A trajetória altista somente será ameaçada se as Médias Móveis de 18 e 30 dias forem perdidas e se cruzarem para baixo.

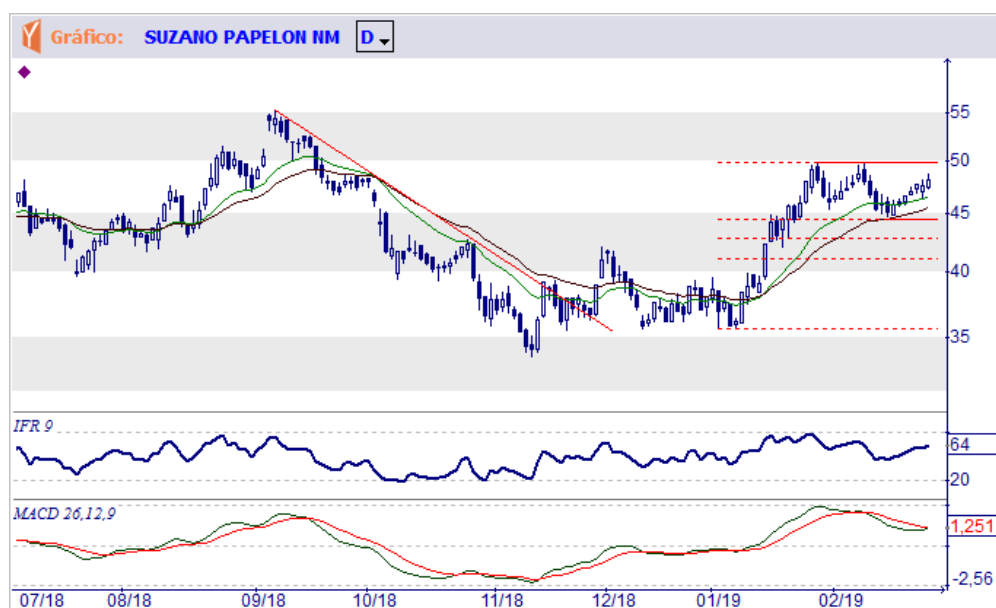



TAEE11 TRANSMISSORA DE ENERGIA ELETRICA S.A.

Tendência: Neutra - Expectativa: Neutra

Desenvolveu um congestionamento lateral, mas precisando perder efetivamente o suporte imediato de R\$ 25,00 para ingressar em uma correção mais importante (objetivos imediatos em R\$ 24,50 e R\$ 23,30) ou vencer a resistência de R\$ 26,35 para indicar a retomada dos avanços.



TIMP3 TIM PARTICIPACOES S.A.

Tendência: Neutra - Expectativa: Alta

Desenvolveu uma grande área de congestão em forma de triângulo, com os preços agora testando a imediata reta de baixa (R\$ 12,35) e se confirmar o rompimento permitirá uma reação na direção do lado superior da figura (R\$ 13,00).





UGPA3 ULTRAPAR PARTICIPACOES S.A.

Tendência: Baixa - Expectativa: Alta

A forte queda deu chance para uma tentativa de recuperação, a fim de corrigir este exagero baixista e normalizar a situação do gráfico.

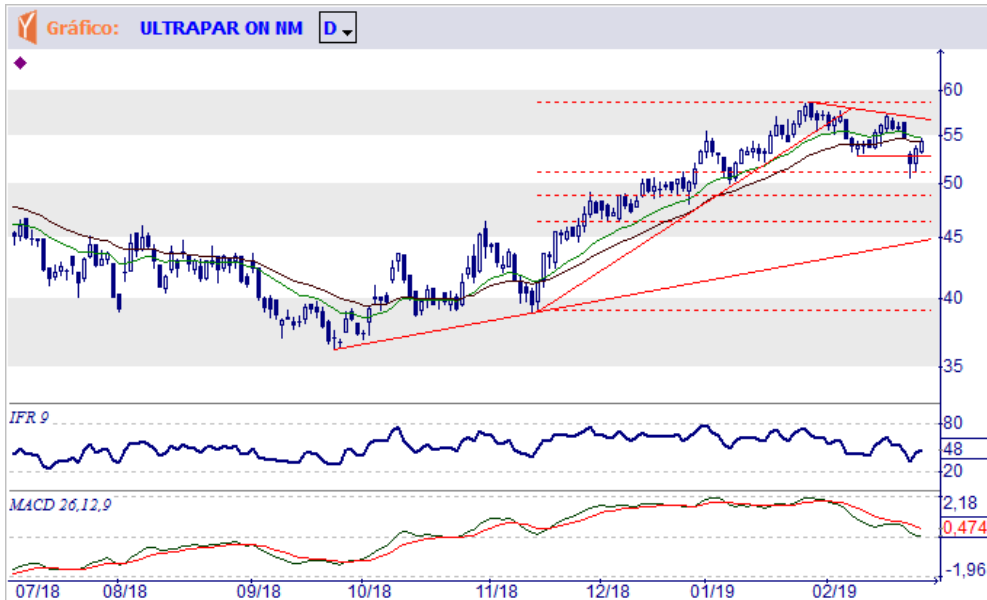

USIM5 USINAS SIDERURGICAS DE MINAS GERAIS S.A.

Tendência: Alta - Expectativa: Alta

Penetrou no lado superior do grande triângulo e se confirmar o rompimento do lado superior (R\$ 10,18) da figura poderá estender os avanços até o topo formado em R\$ 10,62.

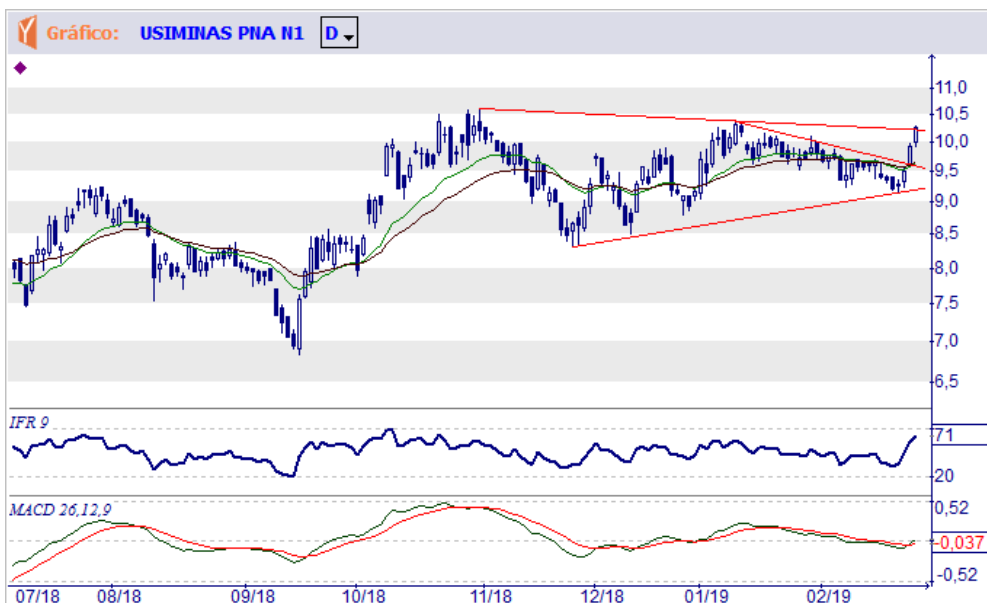



VALE3 VALE S.A.

Tendência: Neutra - Expectativa: Alta

Conseguiu ultrapassar a resistência imediata de R\$ 46,10 e por enquanto a expectativa é de que poderá repicar até o topo formado em R\$ 48,00 ou mesmo atingir a projeção de Fibonacci situada em R\$ 48,40.

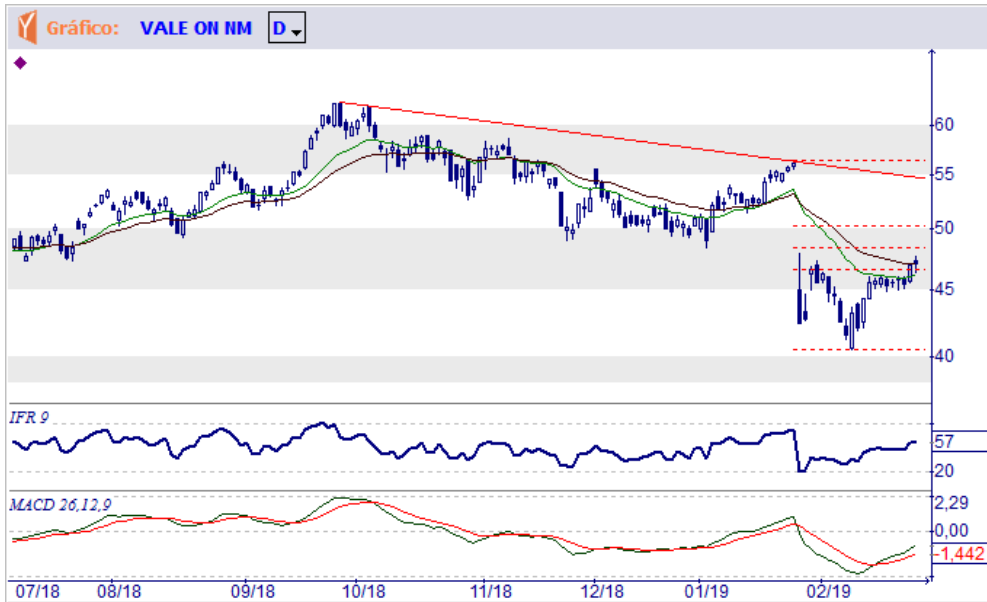

VIVT4 TELEFONICA BRASIL S.A.

Tendência: Neutra - Expectativa: Neutra

Oscila (neste momento com viés negativo) entre a resistência representada pelo topo formado em R\$ 49,78 e o suporte imediato de R\$ 47,14, dependendo do rompimento de um destes limites para determinar sua próxima movimentação.

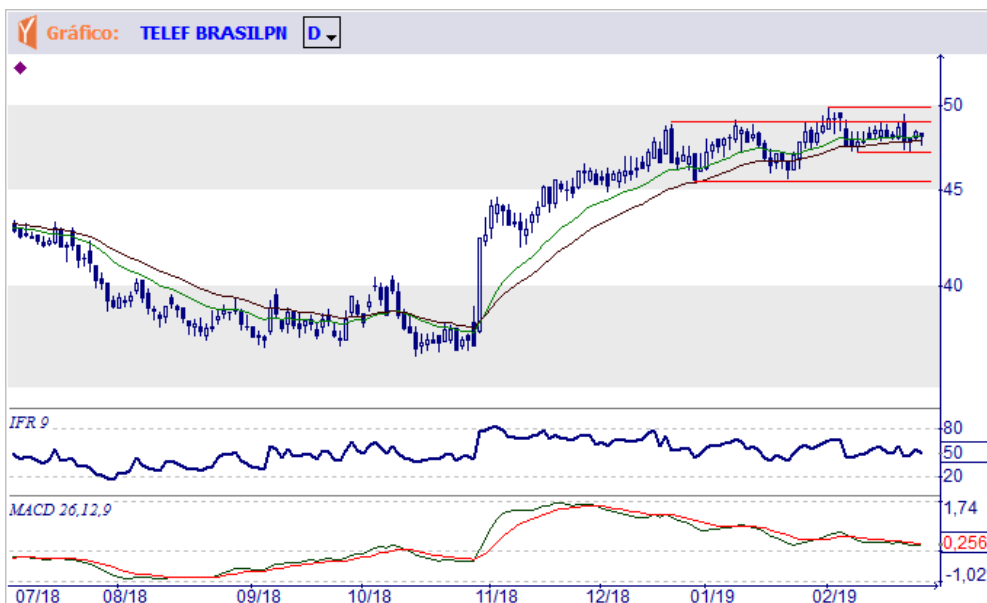



VVAR3

Tendência: Baixa - Expectativa: Neutra

Em rápidas quedas os preços atingiram o objetivo de R\$ 4,36, tentando agora um repique corretivo. No entanto, terá que vencer a mais inclinada reta de baixa (R\$ 5,28) para permitir a extensão da reação na direção das resistências de R\$ 5,60 e R\$ 5,88.



WEGE3 WEG S.A.

Tendência: Neutra - Expectativa: Baixa

Penetrou na base do triângulo entre a se perder mesmo o suporte situado em 18,60, indicará possibilidade de ingresso em nova manifestação baixista.





ANALISTA RESPONSÁVEL

LUIZ FELIPE LOPES, CNPI-T

CO-AUTOR

JOSÉ FARIA

Este Relatório de Análise foi preparado pela Lopes Filho & Associados, Consultores de Investimentos Ltda. para uso exclusivo do destinatário, não podendo ser reproduzido ou distribuído por este para qualquer pessoa sem expressa autorização da Lopes Filho, conforme Contrato de Prestação de Serviços com as Instituições Clientes. Este Relatório de Análise é distribuído somente com o objetivo de prover informações e não representa, em nenhuma hipótese, uma oferta de compra e venda ou solicitação de compra e venda de qualquer valor mobiliário ou instrumento financeiro. As informações contidas neste Relatório de Análise são consideradas confiáveis na data de sua publicação. Entretanto, a Lopes Filho não pode garantir a exatidão e a qualidade das mesmas. As opiniões contidas neste Relatório de Análise são baseadas em julgamentos e estimativas, estando, portanto, sujeitas a mudança.

Sem prejuízo do disposto acima e em conformidade com as disposições da Instrução CVM nº 598/18, o(s) analista(s) de valores mobiliários responsável(eis) pela elaboração deste Relatório de Análise declara(m) que:

(I) é (são) certificado(s) e credenciado(s) pela APIMEC.

(II) as análises e recomendações refletem única e exclusivamente suas opiniões pessoais, às quais foram realizadas de forma independente e autônoma, inclusive em relação à Lopes Filho.

(III) sua(s) remuneração(ões) é (são) fixa(s).

Informações adicionais sobre quaisquer emissores objeto dos Relatórios de Análise podem ser obtidas diretamente, por telefone, com o(s) analista(s) responsável(eis). Os Relatórios de Análise podem ser consultados no website <http://www.lopesfilho.com.br>, cujo acesso é restrito aos assinantes e usuários do serviço de Assessoria em Mercado de Capitais da Lopes Filho. Informações sobre emissores que não são objeto dos Relatórios de Análise podem ser obtidas através de solicitação ao Departamento Comercial.

As informações, opiniões, estimativas e projeções contidas neste documento referem-se à data presente e estão sujeitas à mudanças, não implicando necessariamente na obrigação de qualquer comunicação no sentido de atualização ou revisão com respeito a tal mudança.



VVAR3

Tendência: Baixa - Expectativa: Neutra

Em rápidas quedas os preços atingiram o objetivo de R\$ 4,36, tentando agora um repique corretivo. No entanto, terá que vencer a mais inclinada reta de baixa (R\$ 5,28) para permitir a extensão da reação na direção das resistências de R\$ 5,60 e R\$ 5,88.

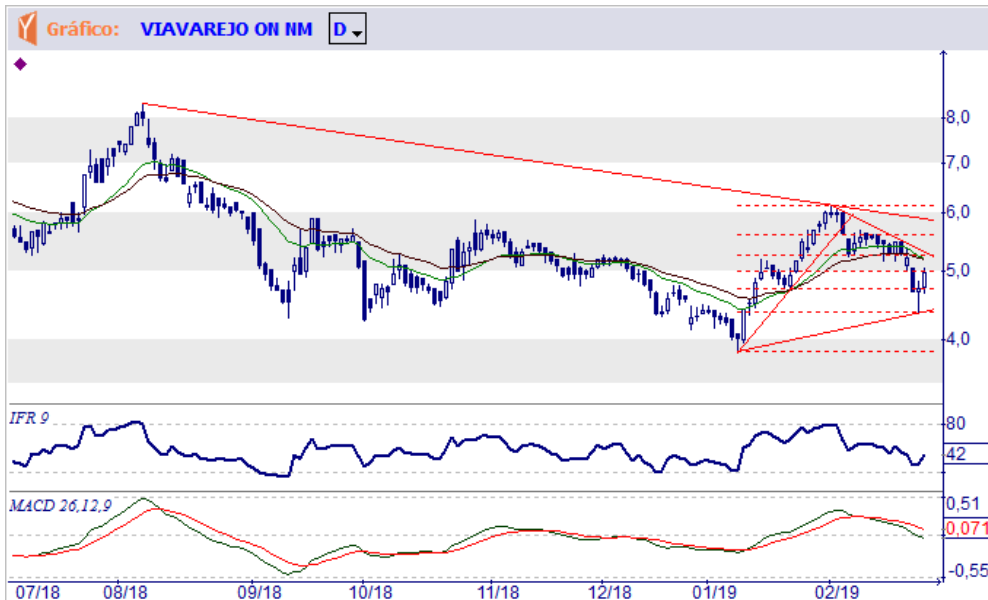

WEGE3 WEG S.A.

Tendência: Neutra - Expectativa: Baixa

Penetrou na base do triângulo entre a se perder mesmo o suporte situado em 18,60, indicará possibilidade de ingresso em nova manifestação baixista.





ANALISTA RESPONSÁVEL

LUIZ FELIPE LOPES, CNPI-T

CO-AUTOR

JOSÉ FARIA

Este Relatório de Análise foi preparado pela Lopes Filho & Associados, Consultores de Investimentos Ltda. para uso exclusivo do destinatário, não podendo ser reproduzido ou distribuído por este para qualquer pessoa sem expressa autorização da Lopes Filho, conforme Contrato de Prestação de Serviços com as Instituições Clientes. Este Relatório de Análise é distribuído somente com o objetivo de prover informações e não representa, em nenhuma hipótese, uma oferta de compra e venda ou solicitação de compra e venda de qualquer valor mobiliário ou instrumento financeiro. As informações contidas neste Relatório de Análise são consideradas confiáveis na data de sua publicação. Entretanto, a Lopes Filho não pode garantir a exatidão e a qualidade das mesmas. As opiniões contidas neste Relatório de Análise são baseadas em julgamentos e estimativas, estando, portanto, sujeitas a mudança.

Sem prejuízo do disposto acima e em conformidade com as disposições da Instrução CVM nº 598/18, o(s) analista(s) de valores mobiliários responsável(eis) pela elaboração deste Relatório de Análise declara(m) que:

(I) é (são) certificado(s) e credenciado(s) pela APIMEC.

(II) as análises e recomendações refletem única e exclusivamente suas opiniões pessoais, às quais foram realizadas de forma independente e autônoma, inclusive em relação à Lopes Filho.

(III) sua(s) remuneração(ões) é (são) fixa(s).

Informações adicionais sobre quaisquer emissores objeto dos Relatórios de Análise podem ser obtidas diretamente, por telefone, com o(s) analista(s) responsável(eis). Os Relatórios de Análise podem ser consultados no website <http://www.lopesfilho.com.br>, cujo acesso é restrito aos assinantes e usuários do serviço de Assessoria em Mercado de Capitais da Lopes Filho. Informações sobre emissores que não são objeto dos Relatórios de Análise podem ser obtidas através de solicitação ao Departamento Comercial.

As informações, opiniões, estimativas e projeções contidas neste documento referem-se à data presente e estão sujeitas à mudanças, não implicando necessariamente na obrigação de qualquer comunicação no sentido de atualização ou revisão com respeito a tal mudança.