ABEV3 AMBEV S.A.

Tendência: Alta - Expectativa: Neutra

Ainda poderá atingir o objetivo situado em R$ 18,03, depois de algum congestionamento para reduzir os elevados níveis do Indicador de Força Relativa.

B3SA3 B3 S.A. - BRASIL, BOLSA, BALCÃO

Tendência: Alta - Expectativa: Alta

Ultrapassou a resistência representada pelo topo formado em R$ 29,26 e mostra possibilidade de atingir a projeção situada em R$ 31,00.

BBAS3 BANCO DO BRASIL S.A.

Tendência: Alta - Expectativa: Neutra

Oscila nas proximidades da resistência situada em R$ 49,83, mas terá que vencê-la para indicar possibilidade de manutenção de sua tendência de alta principal.

BBDC4 BANCO BRADESCO SA

Tendência: Alta - Expectativa: Neutra

Tem agora a resistência imediata em R$ 42,96, mas terá que ultrapassá-la efetivamente para manter as chances de continuação de sua tendência de alta principal.

BBSE3 BB SEGURIDADE PARTICIPAÇÕES S.A.

Tendência: Alta - Expectativa: Neutra

No repique altista ultrapassou o topo formado em R$ 28,80, mas não deverá atingir a projeção situada em R$ 29,75 sem prévio congestionamento.

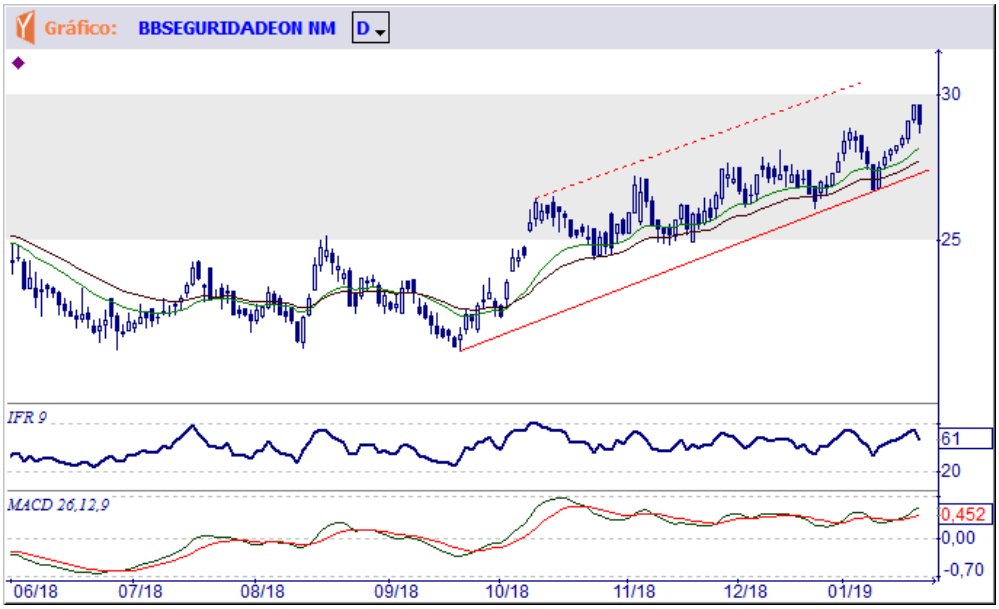

BOVA

Tendência: Alta - Expectativa: Neutra

Interrompeu os avanços e poderá ingressar em novo processo de congestionamento, embora ainda sem ameaça sua trajetória altista.

BRAP4 BRADESPAR S.A.

Tendência: Alta - Expectativa: Alta

Formou um pequeno congestionamento e superando a resistência de R$ 33,06 indicou novos avanços, com próximo objetivo no topo imediato de R$ 35,30 e topo maior em R$ 39,20.

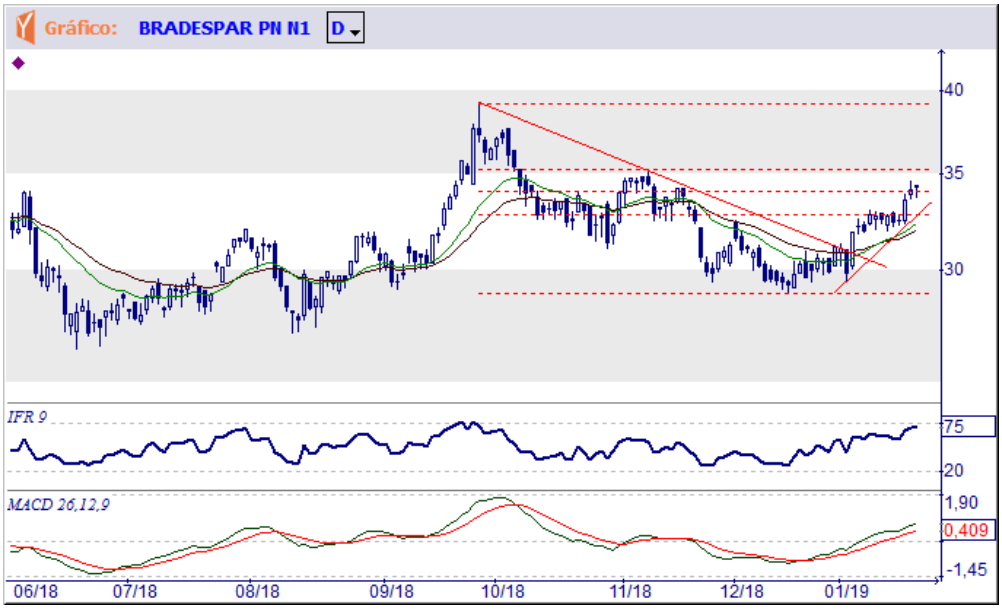

BRFS3 BRF S.A.

Tendência: Alta - Expectativa: Neutra

Ultrapassou a resistência representada pelo topo imediato de R$ 23,66, mas interrompeu os avanços e não confirmou a formação de nova manifestação altista na direção do objetivo situado em R$ 25,55.

BRKM5 BRASKEM S.A.

Tendência: Baixa - Expectativa: Neutra

Atingiu o fundo formado em R$ 45,98, que sendo um suporte poderá motivar algum congestionamento ou tentativa de recuperação.

BRML3 BR MALLS PARTICIPACOES S.A.

Tendência: Alta - Expectativa: Alta

Precisa confirmar o rompimento do pequeno processo de congestão para indicar chances de retomada da trajetória altista, com próximos objetivos em R$ 14,50 e R$ 15,29 (topo de 2017). Topo histórico formado em 2012, R$ 18,28.

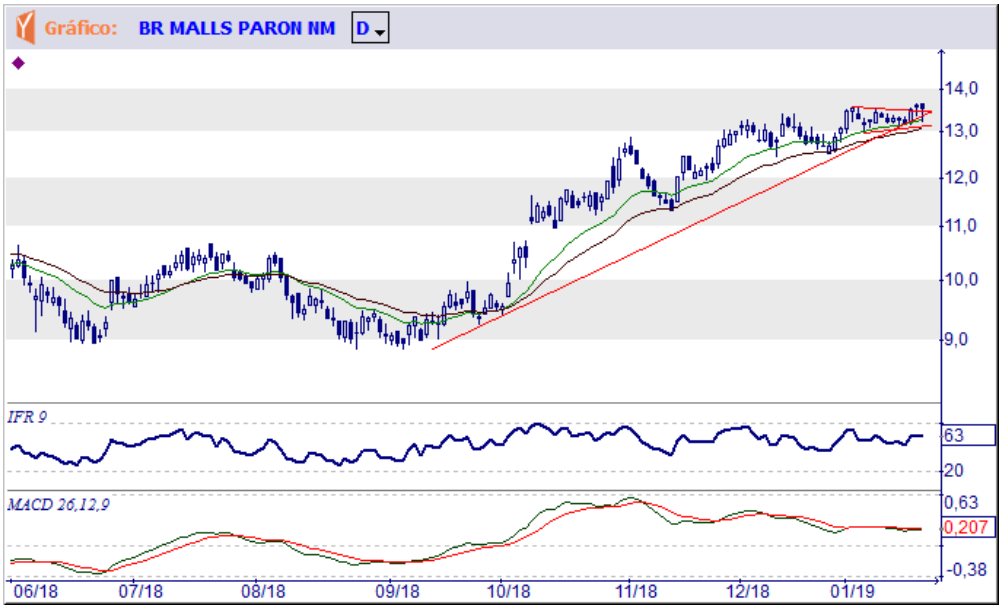

BTOW3 B2W - COMPANHIA DIGITAL

Tendência: Alta - Expectativa: Baixa

No último avanço os preços atingiram a linha projetada imediata (R$ 47,30), ingressando em uma correção que se perder o apoio imediato de R$ 43,60 (representado pela mais inclinada reta de suporte) poderá se estender até R$ 38,95.

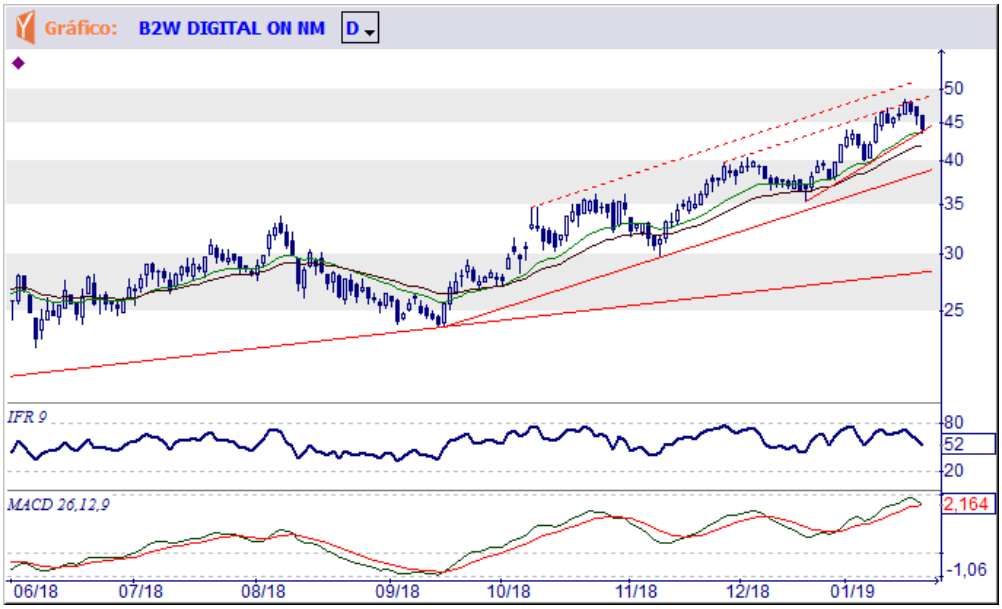

CCRO3 CCR S.A.

Tendência: Alta - Expectativa: Neutra

Ainda poderá estender os avanços até a projeção situada em R$ 14,50, depois desta fase de congestão/correção para reduzir os elevados níveis do Indicador de Força Relativa.

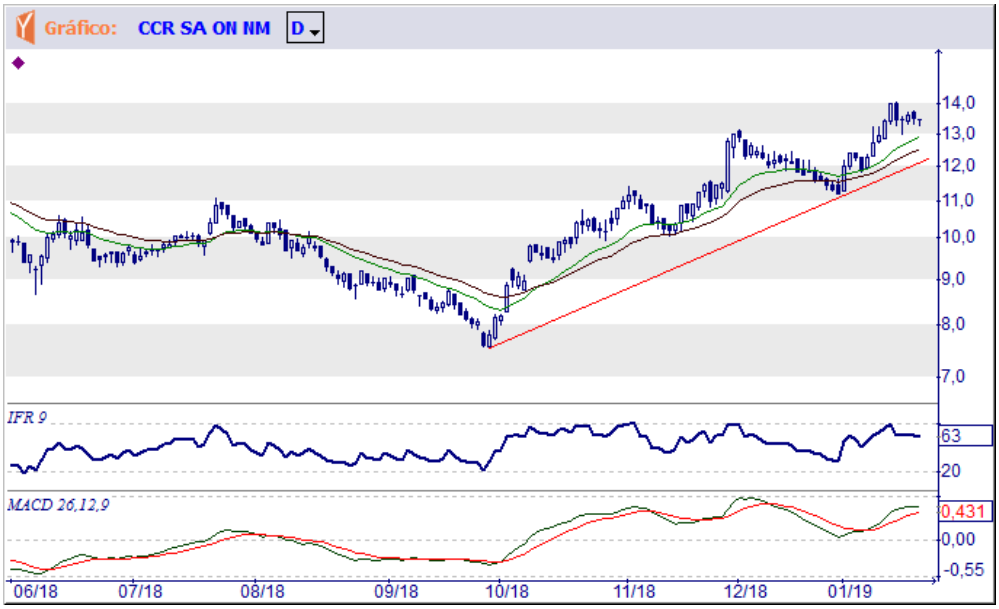

CIEL3 CIELO S.A.

Tendência: Alta - Expectativa: Neutra

A reta de baixa passa neste momento em R$ 11,35 e terá que ser vencida para permitir a continuação do repique até a projeção situada em R$ 12,05.

CMIG4 CIA ENERG MINAS GERAIS - CEMIG

Tendência: Alta - Expectativa: Neutra

Desenvolve um congestionamento entre o topo formado em R$ 14,60 e o fundo imediato de R$ 13,02, precisando romper um destes limites para determinar sua próxima movimentação.

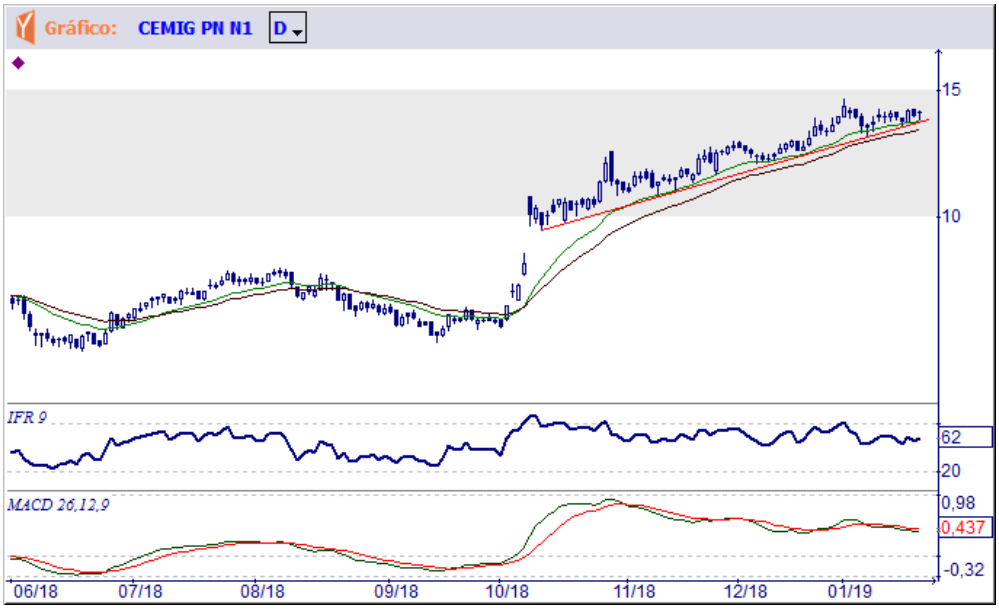

CPLE6 CIA PARANAENSE DE ENERGIA

Tendência: Alta - Expectativa: Alta

Formou novo e breve congestionamento, precisando romper a resistência de R$ 34,35 para dar continuidade na trajetória altista na direção da projeção em mais ou menos R$ 37,80.

CSAN3 COSAN S.A. INDUSTRIA E COMERCIO

Tendência: Alta - Expectativa: Neutra

Em rápida arrancada os preços superaram o topo imediato de R$ 41,75, mas seria normal a formação de algum congestionamento ou correção (suportes imediatos em R$ 40,00 e R$ 38,36), para reduzir os níveis elevados no Indicador de Força Relativa, antes de tentar estender os avanços até os objetivos de R$ 44,35 e R$ 47,00 (topo de fevereiro de 2018).

CSMG3 CIA DE SANEAMENTO DE MINAS GERAIS-COPASA MG

Tendência: Alta - Expectativa: Neutra

Perdeu o apoio imediato de R$ 62,16 e está corrigindo na direção da reta de suporte (R$ 58,95), embora sem ameaçar a trajetória altista até que esta seja perdida.

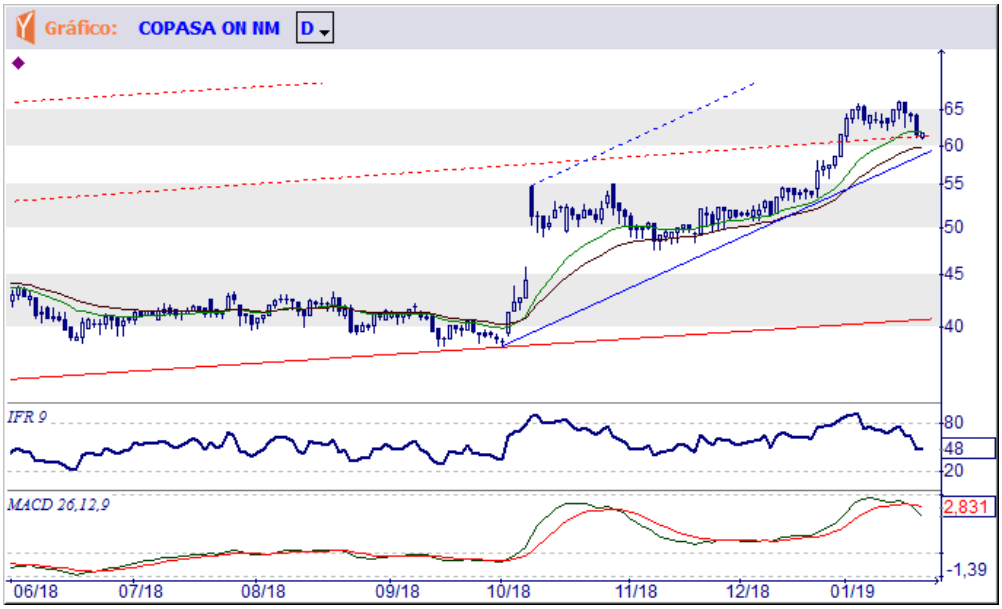

CSNA3 CIA SIDERURGICA NACIONAL

Tendência: Alta - Expectativa: Alta

Tem agora a resistência situada em R$ 10,14, mas precisando rompê-la para estender os avanços até o topo formado em R$ 10,32.

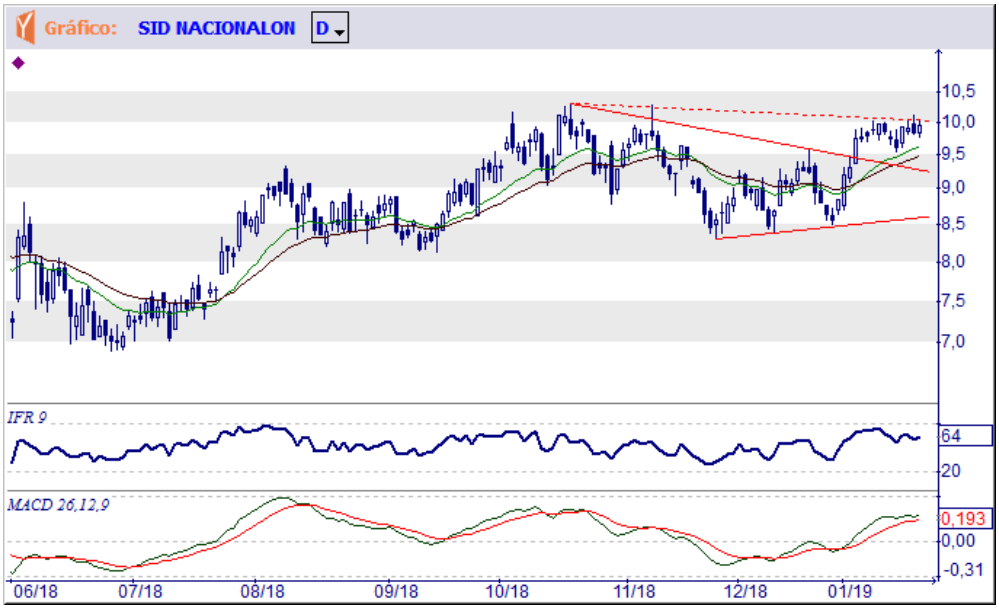

CVCB3 CVC BRASIL OPERADORA E AGÊNCIA DE VIAGENS S.A.

Tendência: Neutra - Expectativa: Neutra

No desenvolver do processo de congestão os preços perderam a reta de suporte, mas uma queda mais importante ou retomada da alta dependerá do rompimento do suporte de R$ 57,99/56,86 ou resistência de R$ 61,30.

CYRE3 CYRELA BRAZIL REALTY S.A. EMPREEND E PART

Tendência: Alta - Expectativa: Alta

Manterá a trajetória altista enquanto os preços estiverem sobre a reta de suporte e as Médias Móveis de 18 e 30 dias, avançando na direção dos objetivos projetados em R$ 17,90, R$ 19,60 e R$ 20,45.

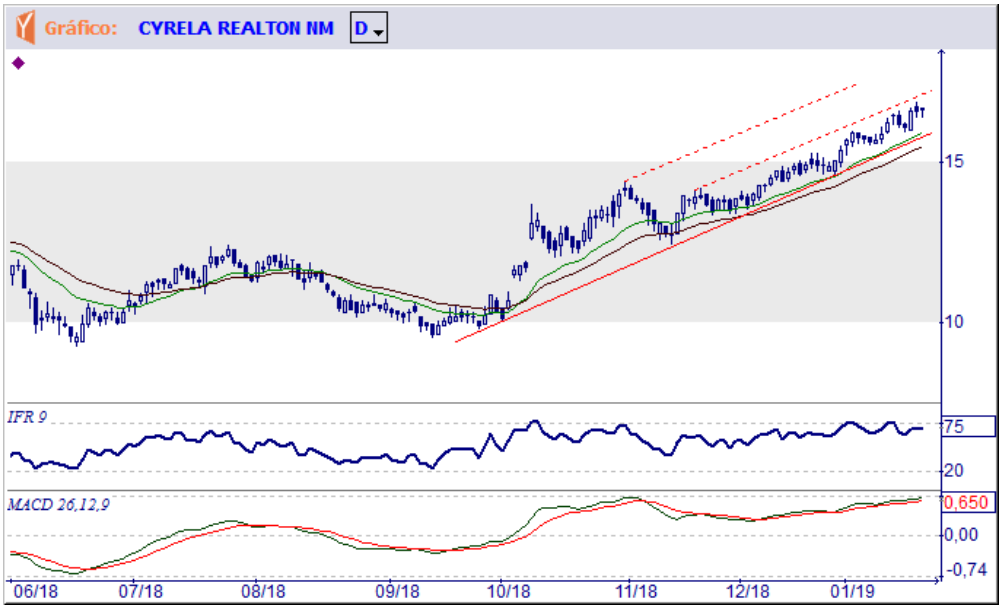

DI1F21

Tendência: Neutra - Expectativa: Neutra

Tem agora o suporte imediato em 7,29 e se perdê-lo poderá acontecer nova queda até o fundo formado em 7,18.

DJIA

Tendência: Neutra - Expectativa: Alta

Superou a resistência imediata em 24.015 pontos, aumentando as chances de extensão do repique até 24.830 pontos.

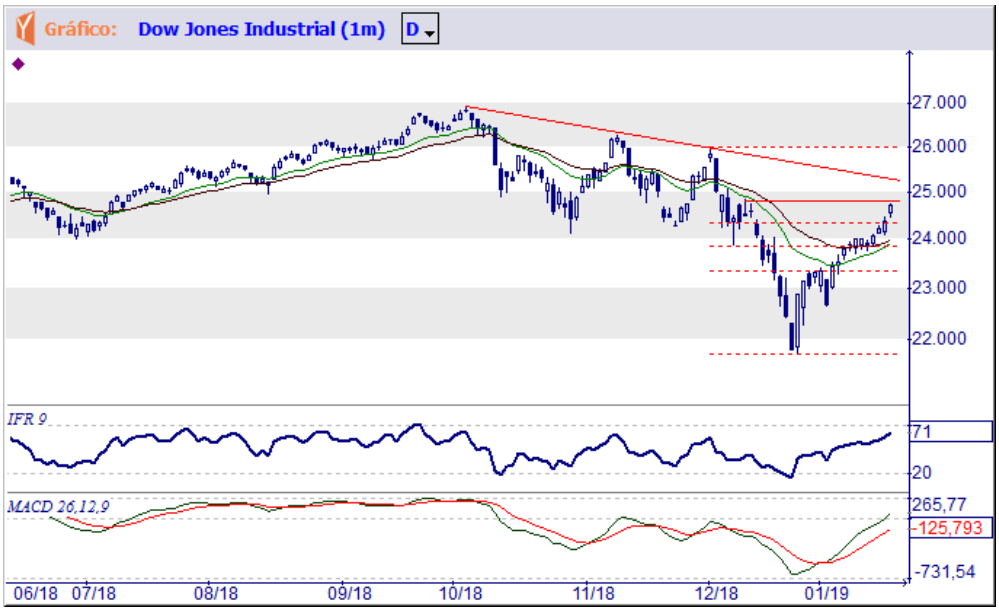

DOLAR

Tendência: Neutra - Expectativa: Neutra

Conseguiu ultrapassar a resistência situada em R$ 3,776, indicando possibilidade de extensão do repique até níveis entre R$ 3,791 e R$ 3,818.

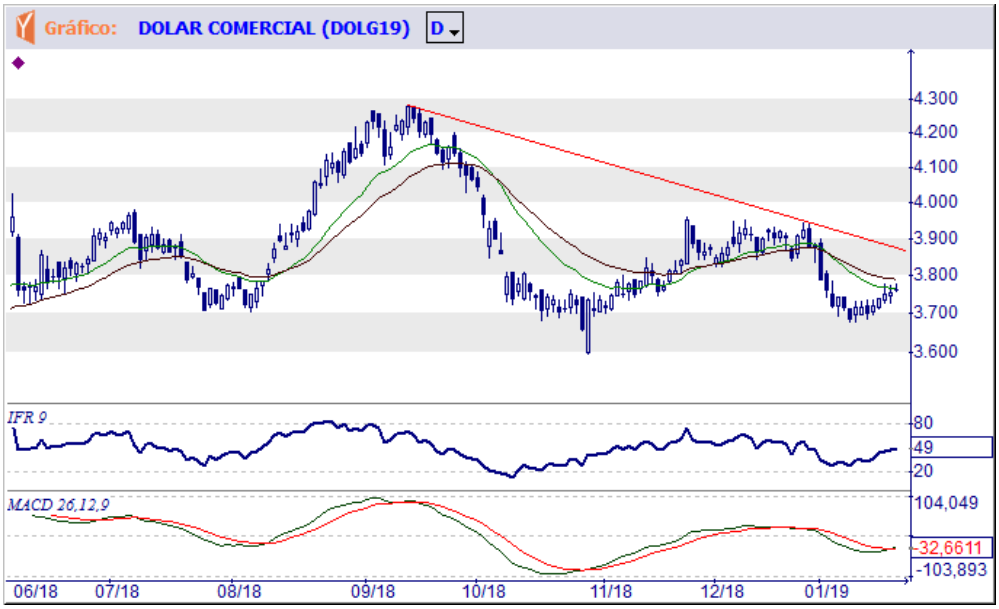

ECOR3 ECORODOVIAS INFRAESTRUTURA E LOGISTICA S.A.

Tendência: Alta - Expectativa: Alta

Poderá formar breves correções/congestões para reduzir o Indicador de Força Relativa, embora sem ameaçar a trajetória altista representada pela reta de suporte e tendo os próximos objetivos em R$ 11,30 e R$ 12,20.

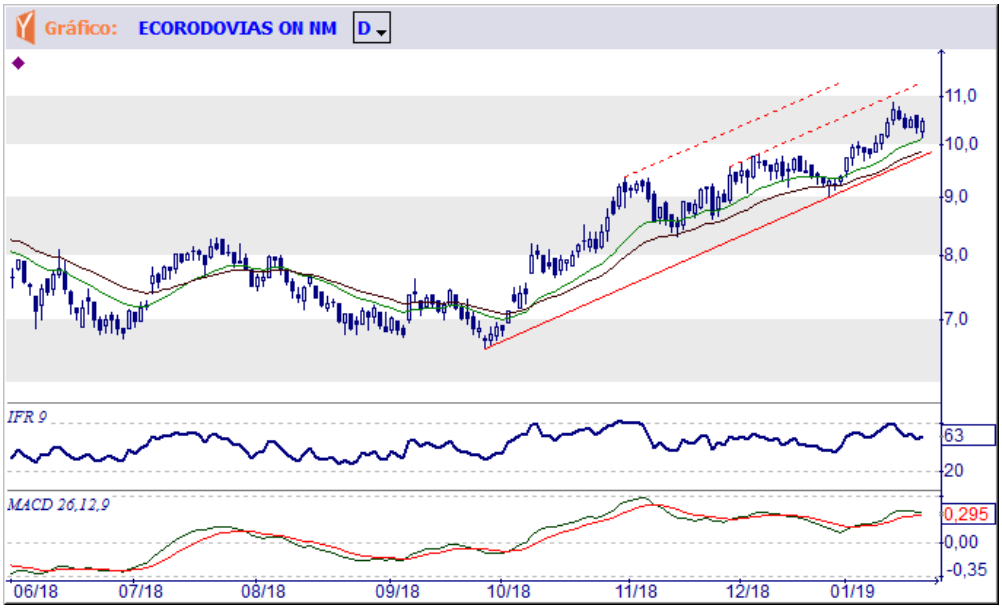

EGIE3 TRACTEBEL ENERGIA S.A.

Tendência: Alta - Expectativa: Alta

Manterá a trajetória altista enquanto os preços estiverem sobre a reta de suporte e as Médias Móveis de 18 e 30 dias, avançando na direção da projeção em mais ou menos R$ 40,30. Eventuais correções/congestões servirão para reduzir o Indicador de Força Relativa.

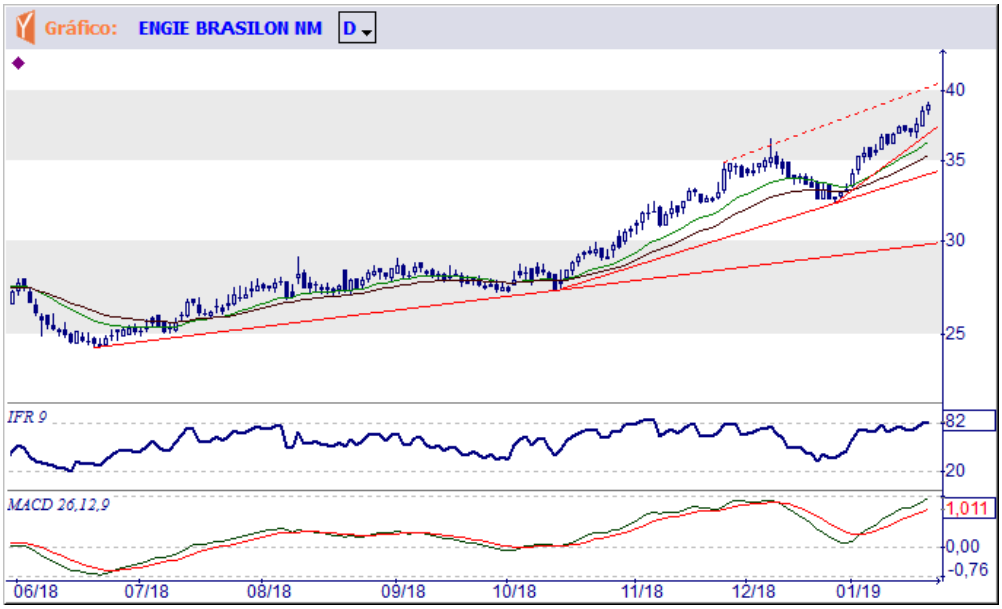

ELET3 CENTRAIS ELETRICAS BRASILEIRAS S.A. - ELETROBRAS

Tendência: Alta - Expectativa: Alta

Penetrou na resistência representada pelo topo formado em R$ 32,20, aumentando as chances de continuação de sua tendência de alta principal.

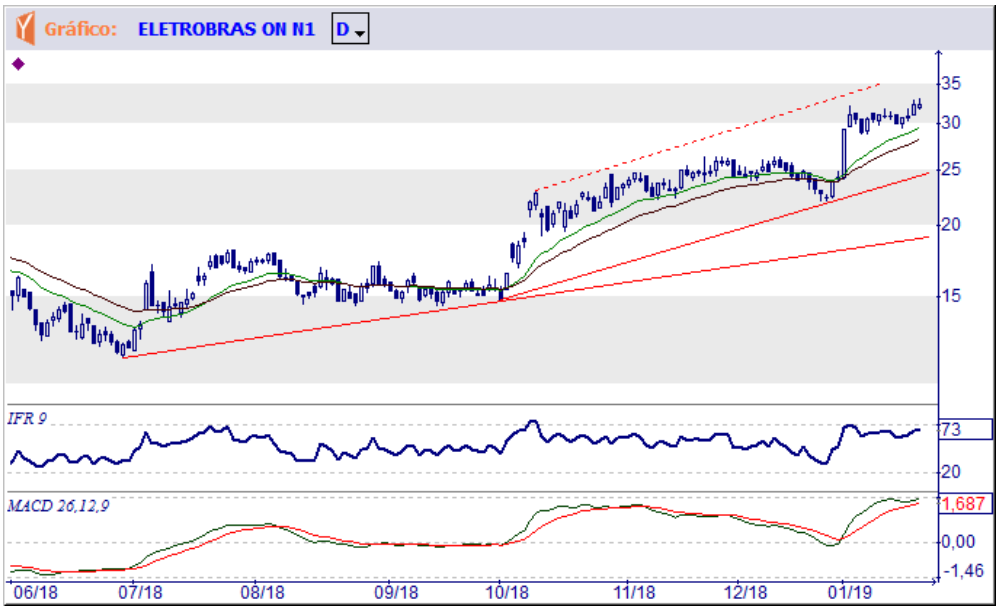

EMBR3 EMBRAER S.A.

Tendência: Baixa - Expectativa: Neutra

Penetrou na base (R$ 19,77) do congestionamento lateral, mas parece que vai reagir e tentar retornar para o interior da figura.

ENBR3 EDP ENERGIAS DO BRASIL S.A.

Tendência: Alta - Expectativa: Alta

Em novo avanço os preços superaram a resistência de R$ 15,00 e aceleraram a trajetória altista na direção das projeções de R$ 16,00/16,40 e R$ 18,20, com eventuais correções/congestões servindo para reduzir os elevados níveis nos indicadores técnicos.

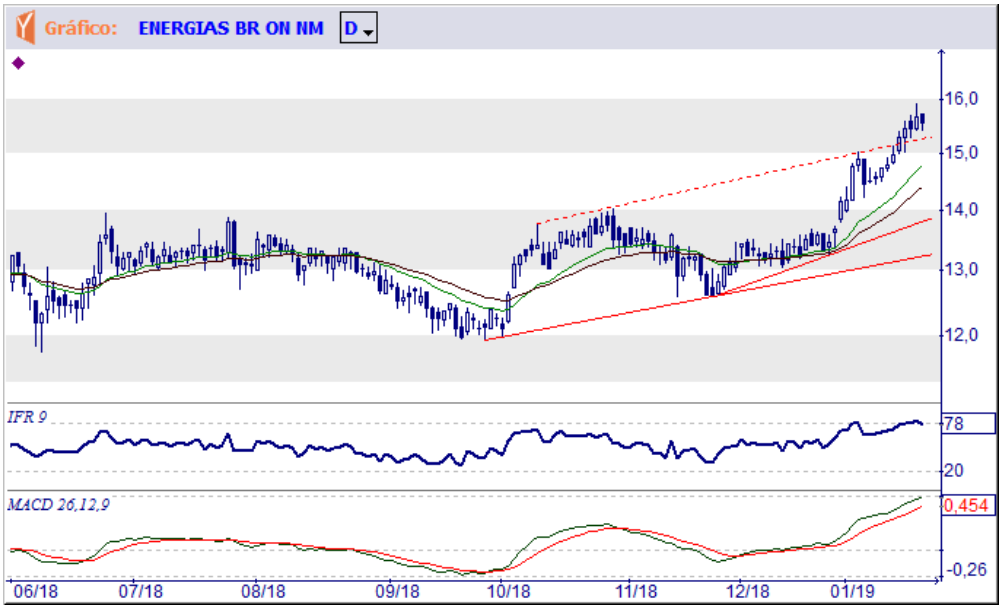

EQTL3 EQUATORIAL ENERGIA S.A.

Tendência: Alta - Expectativa: Neutra

Atingiu a projeção de R$ 84,00 com o indicador de Força Relativa em níveis muito elevados motivando alguma correção/congestão para abrir espaço e formar uma base para manter a boa trajetória altista. Apoio imediato em R$ 80,34.

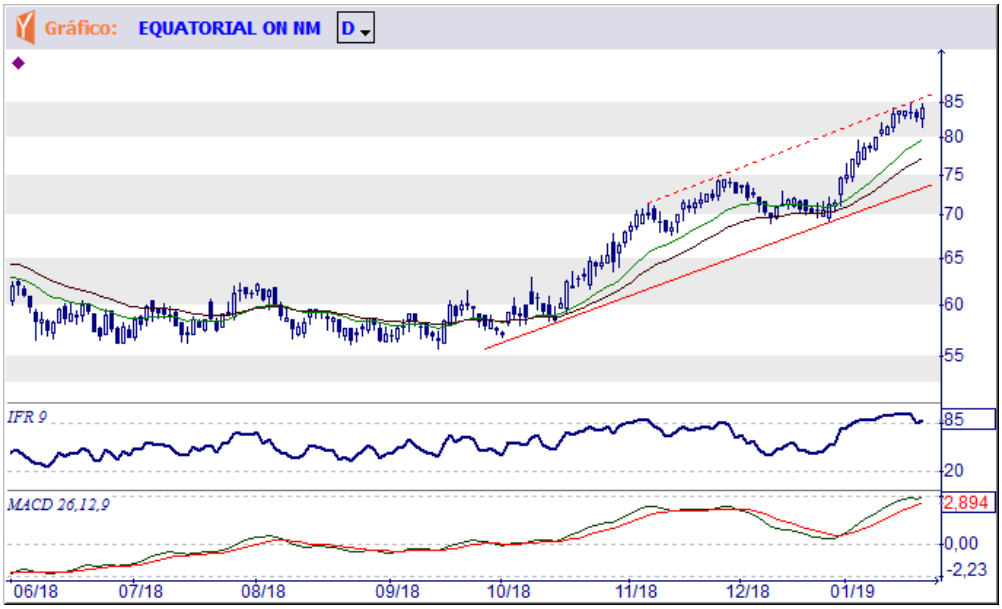

ESTC3 ESTACIO PARTICIPACOES S.A.

Tendência: Alta - Expectativa: Neutra

Em rápida arrancada os preços atingiram o objetivo de R$ 30,76, mas seria normal, em virtude dos níveis elevados no Indicador de Força Relativa, a formação de alguma correção/congestão antes de se estender na direção do topo de R$ 36,21 (formado em março de 2018).

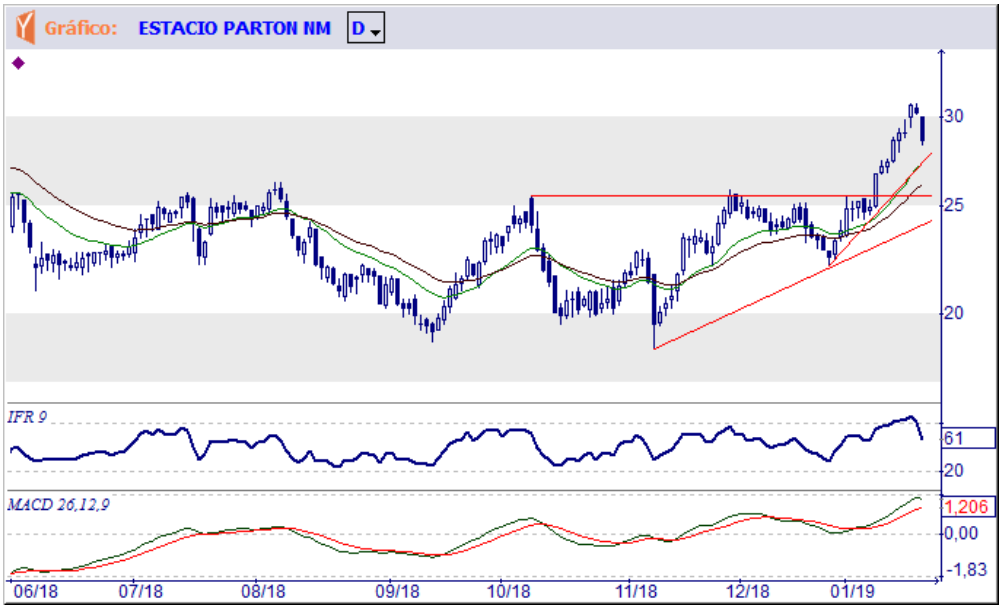

FLRY3 FLEURY S.A.

Tendência: Alta - Expectativa: Alta

Voltou a subir depois de breve correção/congestão e se superar a resistência imediata de R$ 22,45 poderá atingir objetivos em R$ 23,75 e R$ 24,80.

GGBR4 GERDAU S.A.

Tendência: Neutra - Expectativa: Neutra

Tem agora sua resistência imediata em R$ 15,56, que sendo vencida deverá permitir a extensão do repique até R$ 16,10.

GOAU4 METALURGICA GERDAU S.A.

Tendência: Neutra - Expectativa: Neutra

Os preços estão embolados nas Médias Móveis de 18 e 30 dias, ficando em situação indefinida no curto prazo e somente indicado chance de novo avanço importante se ultrapassar a resistência de R$ 7,62.

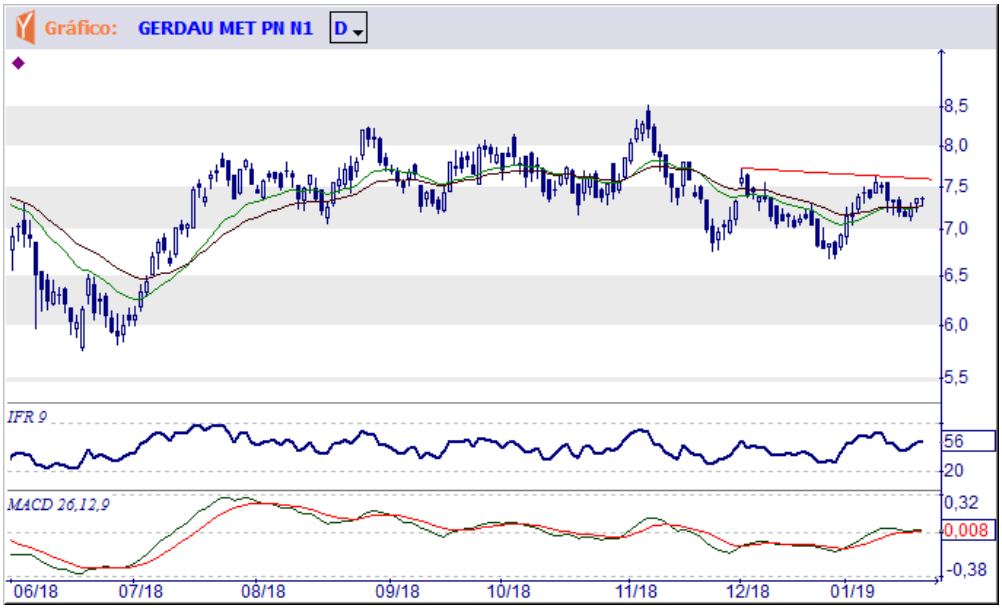

GOLL4 GOL LINHAS AÉREAS INTELIGENTES S.A.

Tendência: Alta - Expectativa: Neutra

Ingressou em um processo de congestão no curto prazo, com suporte em R$ 22,74 e a resistência em R$ 26,13, sendo o rompimento de um destes limites indicação da próxima movimentação.

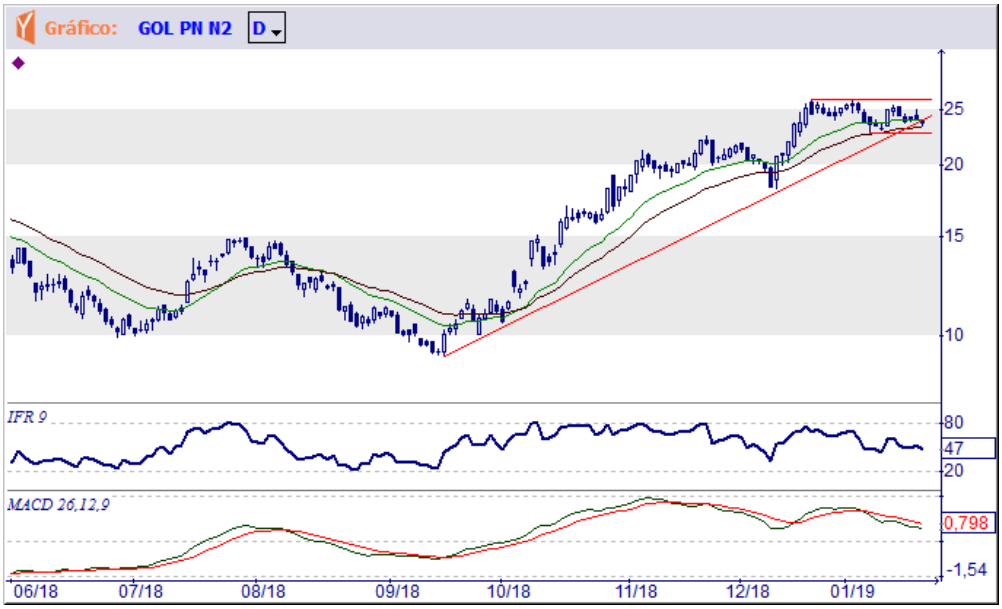

HYPE3 HYPERA S.A.

Tendência: Alta - Expectativa: Neutra

Rompeu o lado superior do triângulo, mas terá que ultrapassar a resistência representada pelo topo formado em R$ 33,67 para confirmar a manutenção da atual trajetória altista.

IBOV

Tendência: Alta - Expectativa: Neutra

Atingiu as proximidades da zona-objetivo situada em 96.700 e 99.600 pontos, com os elevados níveis no Indicador de Força Relativa já evidenciando dificuldade para permitir a superação desta projeção sem prévio congestionamento ou realização.

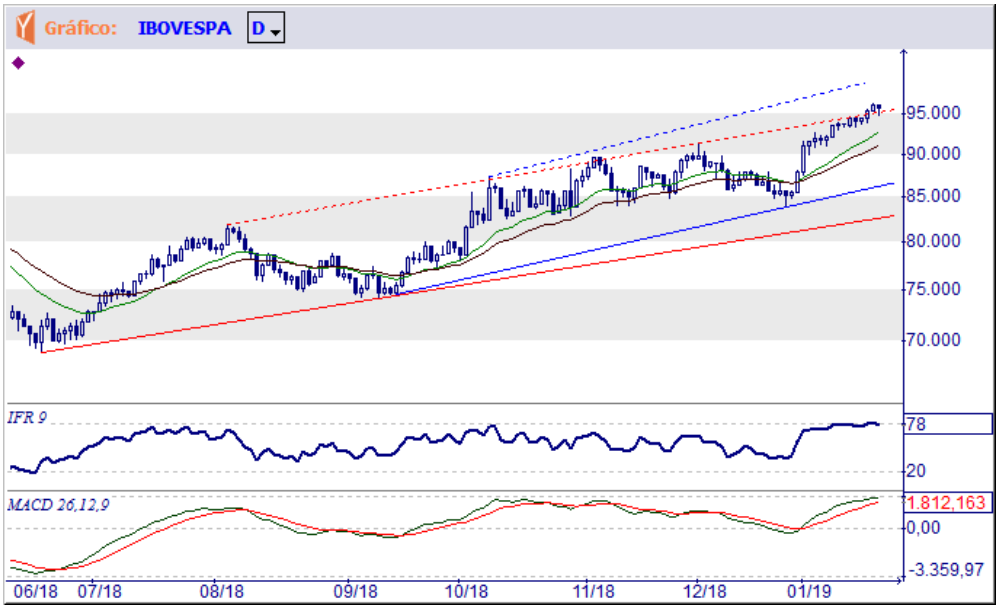

IGTA3 IGUATEMI EMPRESA DE SHOPPING CENTERS S.A.

Tendência: Neutra - Expectativa: Neutra

Ainda em situação indefinida em termos imediatos, precisando superar a resistência imediata de R$ 41,57 para confirmar novos avanços (topo formado em R$ 42,82) ou perder o apoio de R$ 39,20 para indicar uma realização (fundo em R$ 37,29).

ITSA4 ITAUSA INVESTIMENTOS ITAU S.A.

Tendência: Alta - Expectativa: Neutra

A trajetória altista está representada pelos canais ascendentes, com eventuais correções/congestões servindo para reduzir indicadores técnicos e não devendo modificar a tendência (resistência imediata em R$ 13,20 e objetivos em R$ 13,70 e R$ 14,10).

ITUB4 ITAU UNIBANCO HOLDING S.A.

Tendência: Alta - Expectativa: Neutra

Ingressou em novo congestionamento, somente indicando a retomada da anterior trajetória altista se ultrapassar a resistência imediata de R$ 38,39.

JBSS3 JBS S.A.

Tendência: Alta - Expectativa: Alta

Conseguiu ultrapassar o topo formado em R$ 12,89 neste novo avanço, indicando maiores chances de manutenção da tendência de alta principal.

KLBN11 KLABIN S.A.

Tendência: Alta - Expectativa: Neutra

Terá agora que ultrapassar a resistência imediata de R$ 18,59, para indicar que poderá estender os avanços até o topo formado em R$ 19,02.

KROT3 KROTON EDUCACIONAL S.A.

Tendência: Alta - Expectativa: Neutra

Ingressou em um processo corretivo, dependendo agora da superação da resistência imediata de R$ 10,63 para atingir R$ 10,90.

LAME4 LOJAS AMERICANAS S.A.

Tendência: Alta - Expectativa: Neutra

Seus preços formaram nova correção/congestão, mas a trajetória altista somente será ameaçada se for perdida a reta de suporte (R$ 19,70). Resistência em R$ 20,76/20,98, que precisará ser superada para indicar a retomada da trajetória altista (com projeções em R$ 22,30 e R$ 23,70).

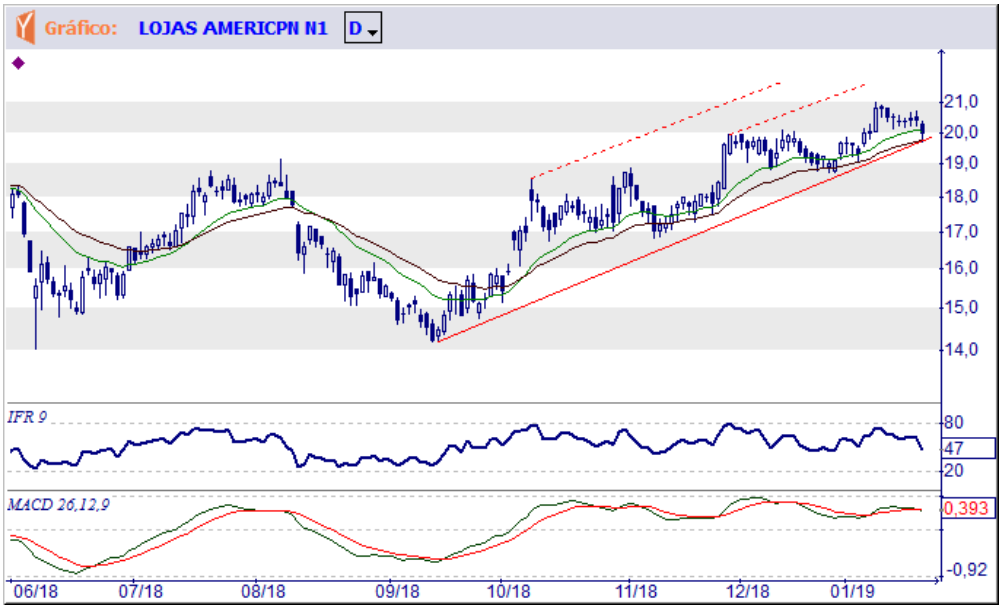

LREN3 LOJAS RENNER S.A.

Tendência: Alta - Expectativa: Neutra

Voltou a subir e rompeu o congestionamento em forma de triângulo, mas terá agora que ultrapassar a resistência imediata de R$ 44,37 para manter sua tendência de alta principal.

MDIA3 M.DIAS BRANCO S.A. IND E COM DE ALIMENTOS

Tendência: Alta - Expectativa: Neutra

O rápido avanço levou o Indicador de Força Relativa para níveis overbought e isto motivou alguma correção/congestão, com apoios em R$ 45,00 e R$ 44,50. Resistência agora em R$ 48,48, que precisará se superada para confirmar novos avanços (objetivos em R$ 51,32 e R$ 53,20).

MGLU3 MAGAZINE LUIZA S.A.

Tendência: Neutra - Expectativa: Baixa

Ingressou em novo processo corretivo, que poderá se agravar em função da perda do suporte imediato de R$ 172,75.

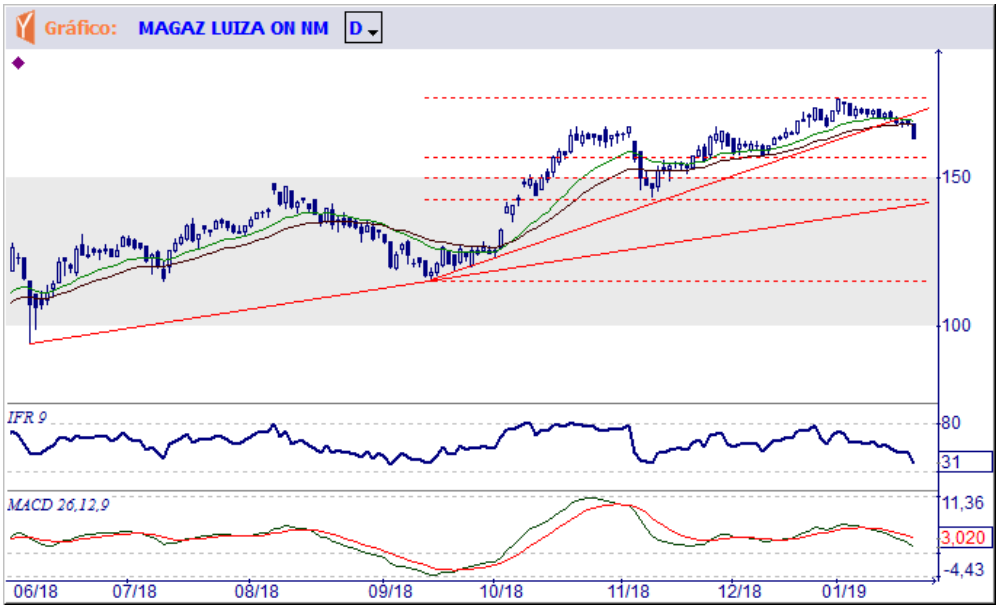

MRFG3 MARFRIG GLOBAL FOODS S.A.

Tendência: Neutra - Expectativa: Alta

Definiu mais amplo processo de congestionamento entre o suporte de R$ 5,24 e a resistência de R$ 6,05, que esta sendo agora testada e precisará ser efetivamente rompida para indicar chances de uma nova movimentação altista.

MRVE3 MRV ENGENHARIA E PARTICIPACOES S.A.

Tendência: Alta - Expectativa: Neutra

Os níveis elevados nos indicadores técnicos, inclinação da alta e afastamento dos preços em relação às Médias Móveis deveriam motivar alguma correção/congestão (apoios em R$ 13,10 e R$ 12,40), que embora não ameace a tendência altista em termos de prazo maior (resistência imediata em R$ 14,20 e projeção maior em R$ 18,00) justifica atenção no curto prazo.

MULT3 MULTIPLAN EMPREENDIMENTOS IMOBILIARIOS S.A.

Tendência: Alta - Expectativa: Neutra

Na correção atual os preços não perderam a reta de sustentação da alta (apoio imediato em R$ 23,38) e forma alguma congestão, mas para tentar retomar os avanços os preços terão que superar o topo formado em R$ 25,10 (objetivo projetado em R$ 28,00).

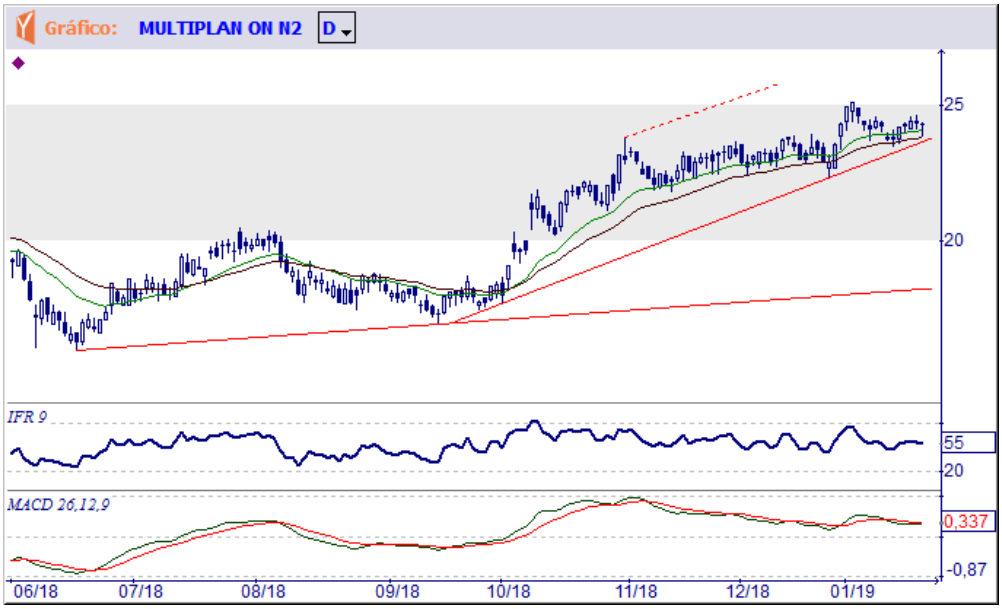

NATU3 NATURA COSMETICOS S.A.

Tendência: Alta - Expectativa: Alta

O processo corretivo reduziu os indicadores técnicos, com os preços tentando retomar os avanços e precisando superar o topo de R$ 47,12 para confirmar a continuação da trajetória altista na direção do topo histórico de R$ 49,61. Suporte em R$ 42,90, que precisaria ser perdido para reverter esta expectativa positiva.

PCAR4 CIA BRASILEIRA DE DISTRIBUICAO

Tendência: Alta - Expectativa: Alta

Em rápido avanço os preços atingiram a resistência de R$ 90,00 e se, depois de algum congestionamento, voltar a subir poderá estender este movimento altista na direção do topo formado em R$ 111,54 (setembro de 2014).

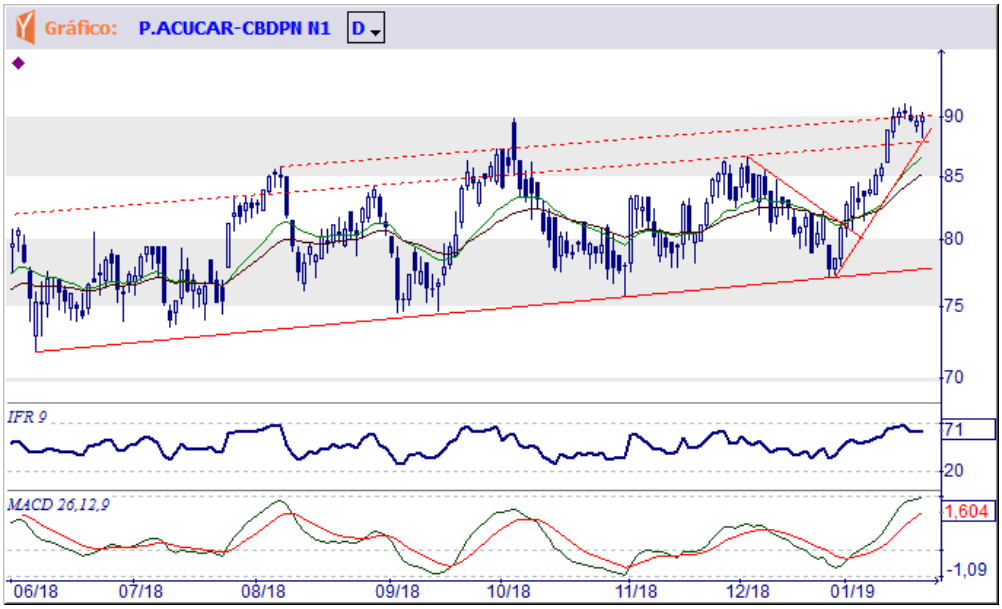

PETR4 PETROLEO BRASILEIRO S.A.

Tendência: Alta - Expectativa: Alta

Experimenta uma recuperação dentro do processo de congestionamento, mas ainda precisando ultrapassar a resistência situada em R$ 25,92 para estender o repique até o topo formado em R$ 27,85.

POMO4 MARCOPOLO S.A.

Tendência: Neutra - Expectativa: Neutra

Modificou o processo de congestão agora com suportes em R$ 4,00 e R$ 3,86 e as resistências em R$ 4,25 e R$ 4,39, ficando em situação indefinida no curto prazo.

QUAL3 QUALICORP S.A.

Tendência: Alta - Expectativa: Alta

Rompeu o lado superior do mais amplo processo de congestionamento e indicou nova manifestação altista importante, com os objetivos imediatos em R$ 17,25 e R$ 18,95.

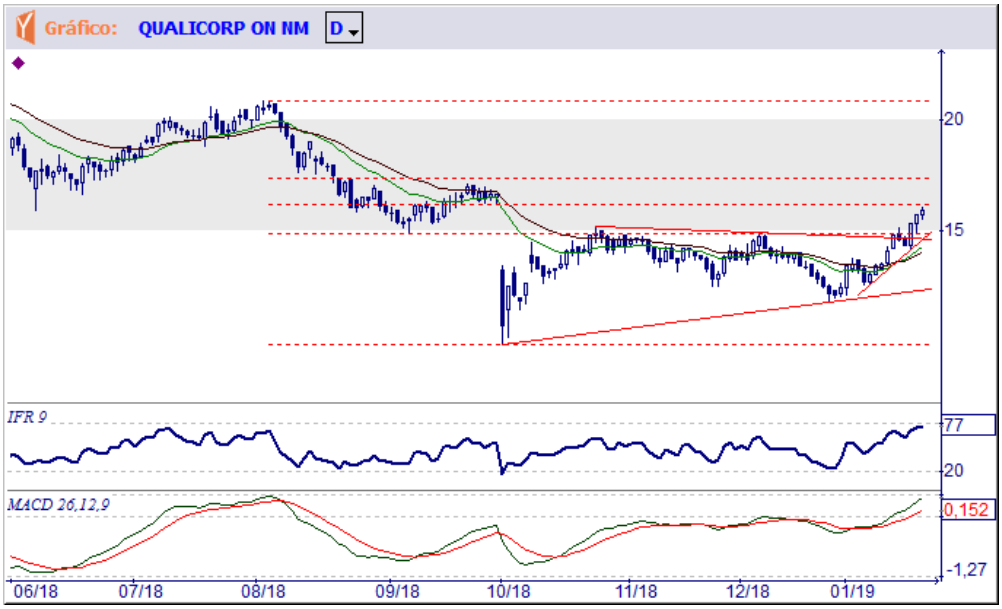

RADL3 RAIA DROGASIL S.A.

Tendência: Alta - Expectativa: Neutra

Poderá estender os avanços até o topo formado em R$ 68,03, se ultrapassar a resistência imediata de R$ 66,05 depois desta nova fase de indefinição.

RAIL3 RUMO S.A.

Tendência: Alta - Expectativa: Alta

Seus preços atingiram a imediata linha de projeção (R$ 19,00) e se superá-la poderá se estender na direção da projeção maior (em mais ou menos R$ 20,20).

RENT3 LOCALIZA RENT A CAR S.A.

Tendência: Alta - Expectativa: Alta

Depois de um processo corretivo os preços voltaram a subir, superando a resistência imediata de R$ 30,00 e tendo próximas projeções em R$ 32,70 e R$ 34,30.

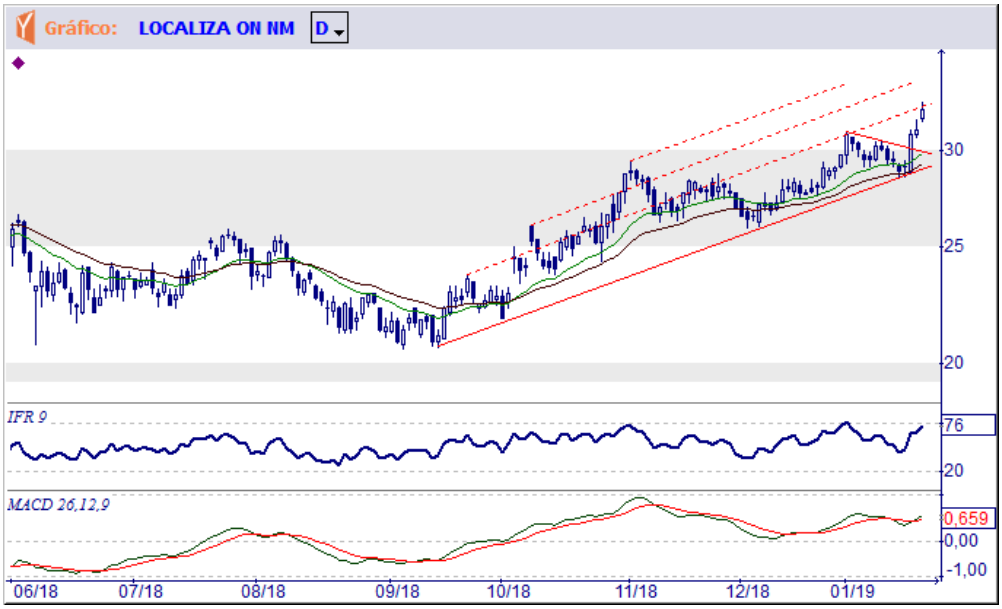

SANB11 BANCO SANTANDER (BRASIL) S.A.

Tendência: Alta - Expectativa: Alta

Voltou a subir depois de breve congestionamento, mas novas altas somente se confirmarão no rompimento da resistência situada em R$ 48,58.

SAPR11

Tendência: Alta - Expectativa: Neutra

Acelerando a trajetória altista os preços penetraram na linha de projeção de R$ 70,00, mas com o Indicador de Força Relativa elevado podendo motivar alguma correção/congestão no curto prazo. No entanto, sem ameaçar este movimento em termos de prazos maiores e enquanto os preços estiverem sobre as Médias Móveis de 18 e 30 dias.

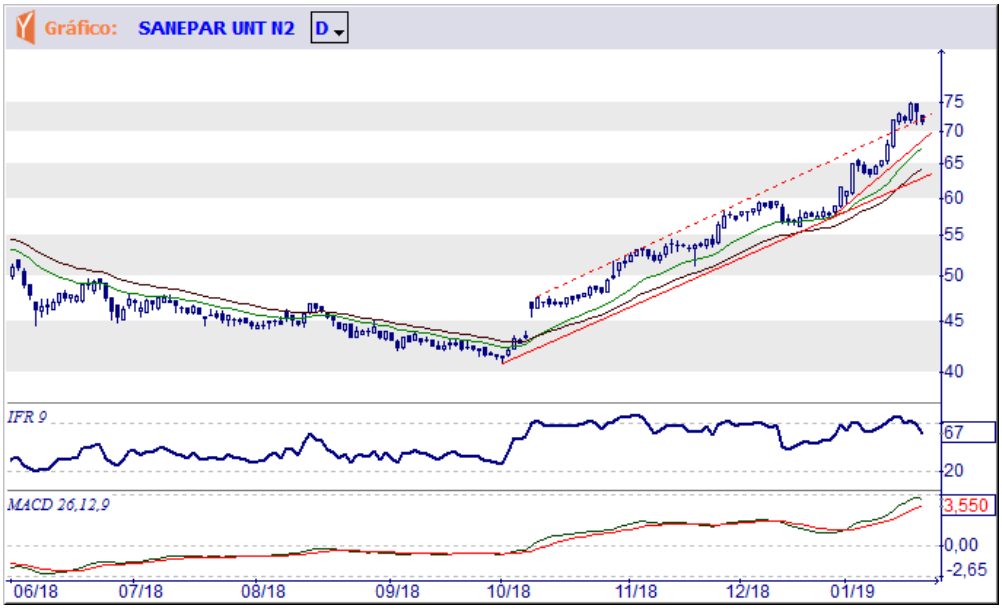

SBSP3 CIA SANEAMENTO BASICO ESTADO SAO PAULO

Tendência: Alta - Expectativa: Neutra

Conseguiu romper a resistência representada pelo topo formado em R$ 39,08, mas trabalhando com níveis excessivamente elevados no Indicador de Força Relativa para manter os avanços sem prévio congestionamento ou realização.

SMLS3

Tendência: Neutra - Expectativa: Neutra

Desenvolve uma área de congestão lateral entre o apoio de R$ 41,13/41,00 e a resistência de R$ 46,40, ficando em situação indefinida até rompimento de um dos limites.

SUZB3 SUZANO PAPEL E CELULOSE S.A.

Tendência: Alta - Expectativa: Alta

Rompeu para cima a área de congestão e indicou nova movimentação altista, atingindo o objetivo de R$ 44,60 e podendo se estender até R$ 47,10 e R$ 48,68.

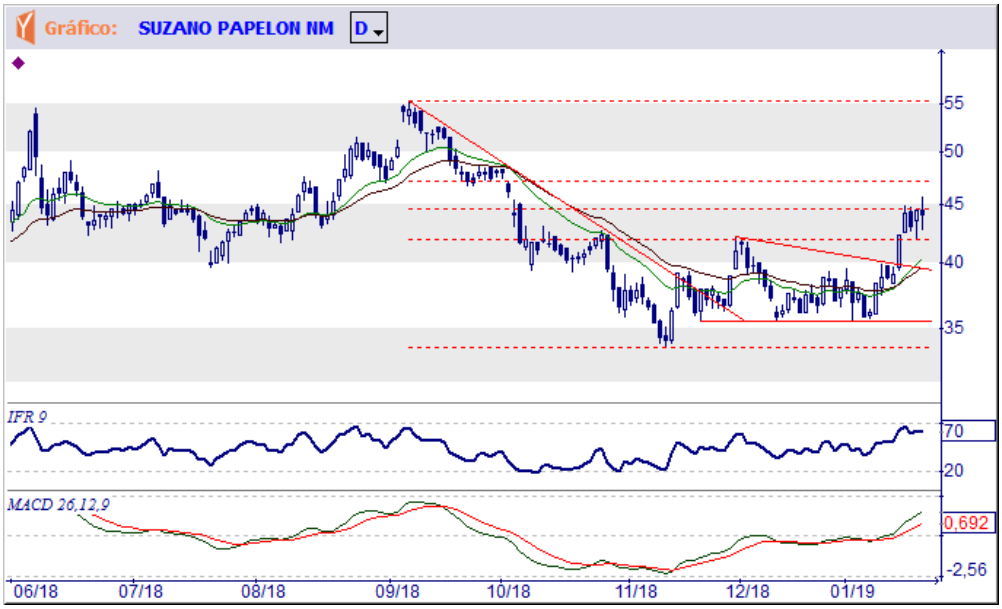

TAEE11 TRANSMISSORA DE ENERGIA ELETRICA S.A.

Tendência: Alta - Expectativa: Alta

Manterá a trajetória altista enquanto os preços estiverem sobre as Médias Móveis de 18 e 30 dias, com o novo avanço atingindo a projeção imediata de R$ 25,50 e formando alguma correção/congestão antes de tentar se estender até R$ 26,40/26,80.

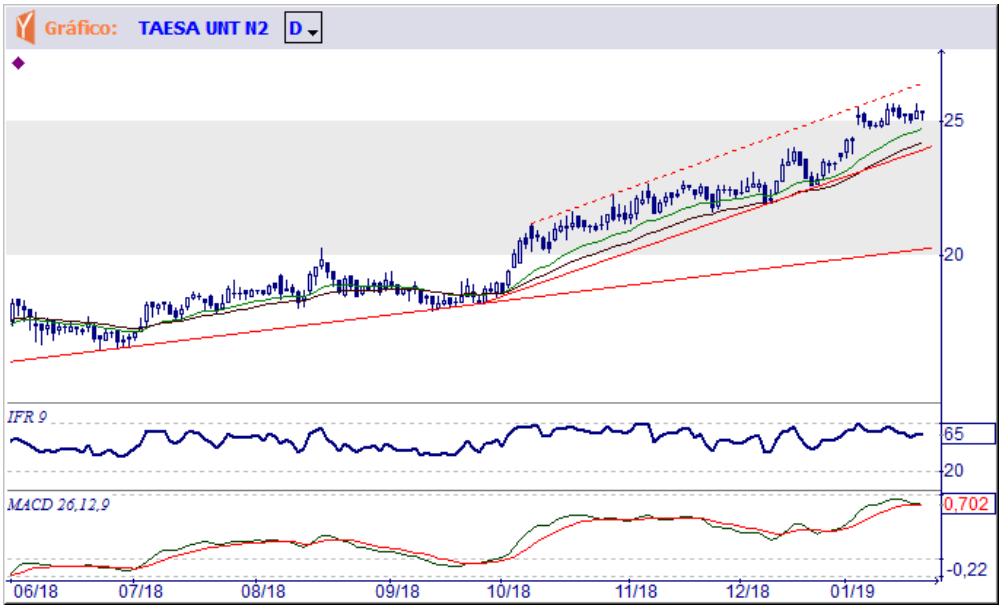

TIMP3 TIM PARTICIPACOES S.A.

Tendência: Alta - Expectativa: Alta

Manterá a trajetória altista enquanto os preços estiverem sobre a reta de suporte e as Médias Móveis de 18 e 30 dias, podendo reagir novamente na direção do topo formado em R$ 13,08.

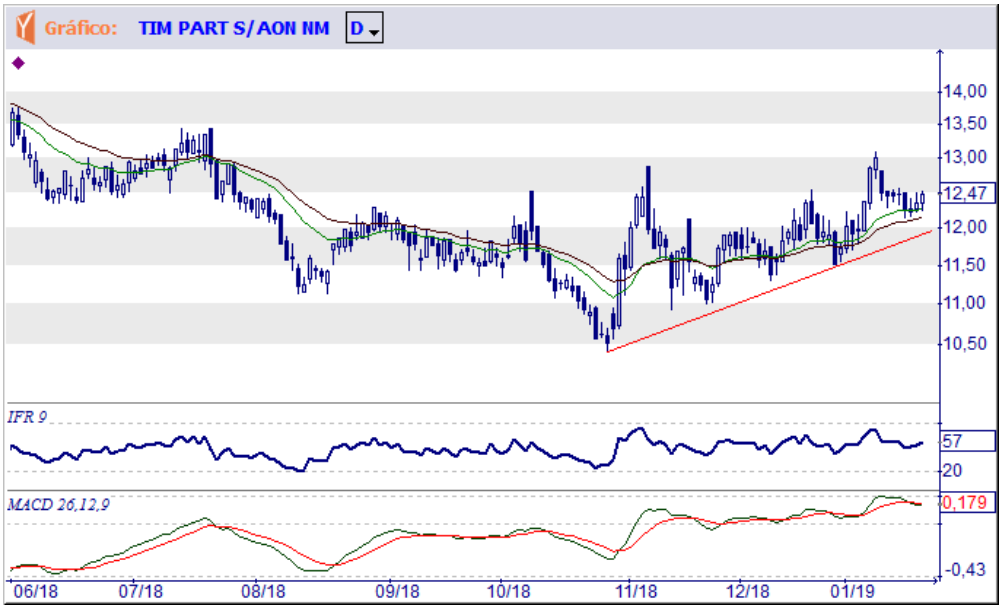

UGPA3 ULTRAPAR PARTICIPACOES S.A.

Tendência: Alta - Expectativa: Neutra

Interrompeu os avanços, embora sem indicar possibilidade de uma realização mais forte até eventual perda do suporte imediato de R$ 52,20.

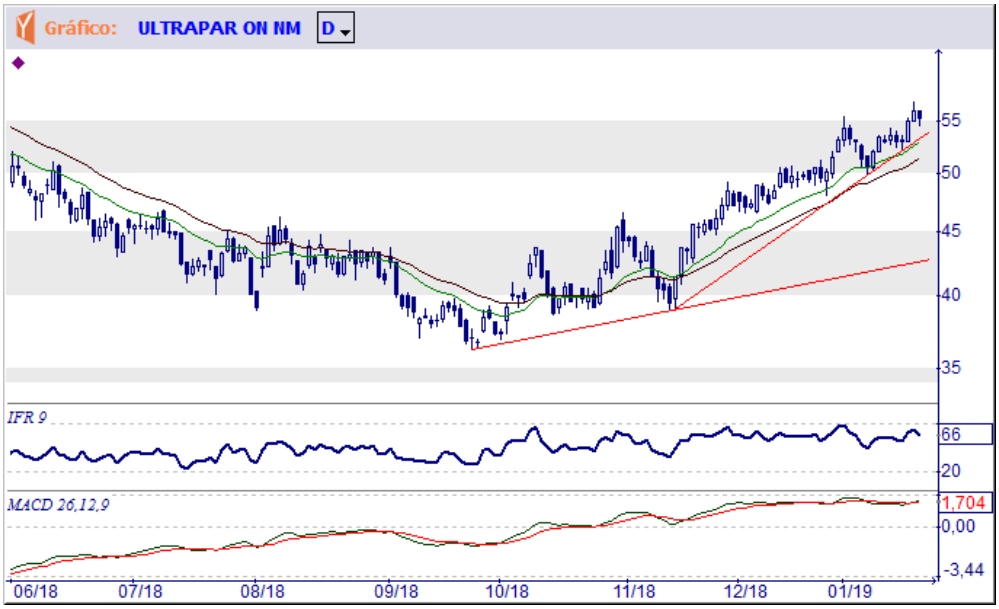

USIM5 USINAS SIDERURGICAS DE MINAS GERAIS S.A.

Tendência: Alta - Expectativa: Neutra

Tem agora o suporte imediato em R$ 9,62 e se perdê-lo poderá ingressar em novo processo corretivo. Para sinalizar novas altas, terá que ultrapassar a resistência situada em R$ 10,38.

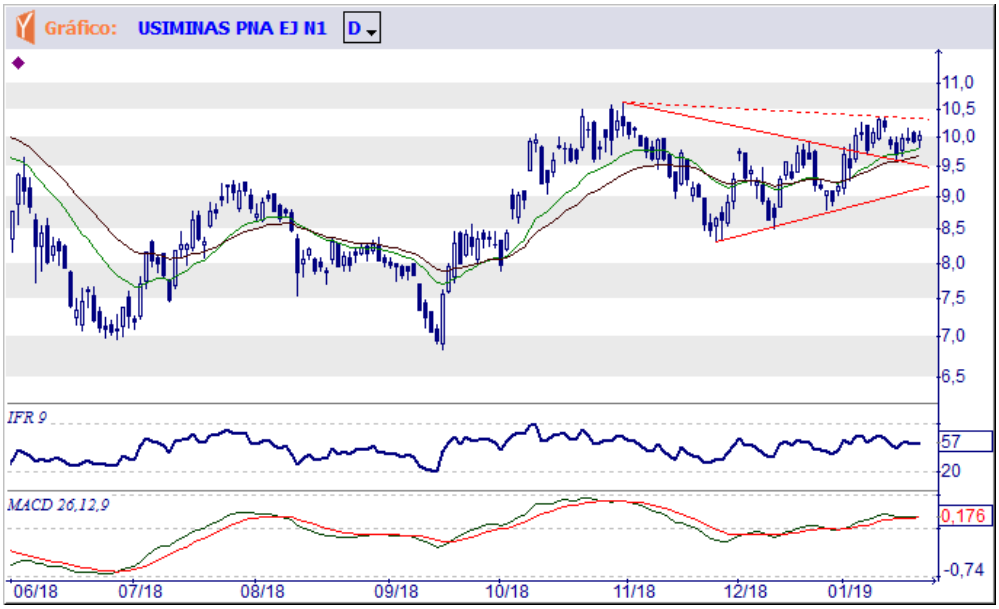

VALE3 VALE S.A.

Tendência: Alta - Expectativa: Alta

Praticamente atingiu o objetivo representado pelo topo formado em R$ 55,68 e se ultrapassar esta resistência depois de breve indefinição poderá estender os avanços até R$ 56,27/56,90.

VIVT4 TELEFONICA BRASIL S.A.

Tendência: Neutra - Expectativa: Neutra

Ingressou em novo processo corretivo e se perder o suporte imediato de R$ 46,01poderá atingir as proximidades do suporte representado pelo fundo formado em R$ 45,41.

VVAR3

Tendência: Alta - Expectativa: Neutra

Forma uma breve correção/congestão depois de rápido avanço, precisando se manter acima das Médias Móveis (mais ou menos R$ 4,60) e romper a resistência imediata agora de R$ 5,19 para confirmar a nova movimentação altista importante, com próximos objetivos em R$ 5,58 e R$ 5,90/6,10.

WEGE3 WEG S.A.

Tendência: Alta - Expectativa: Neutra

Tem agora a resistência imediata em R$ 19,10 e terá que vencê-la para tentar atingir os topos formados em R$ 19,67 e R$ 20,20.

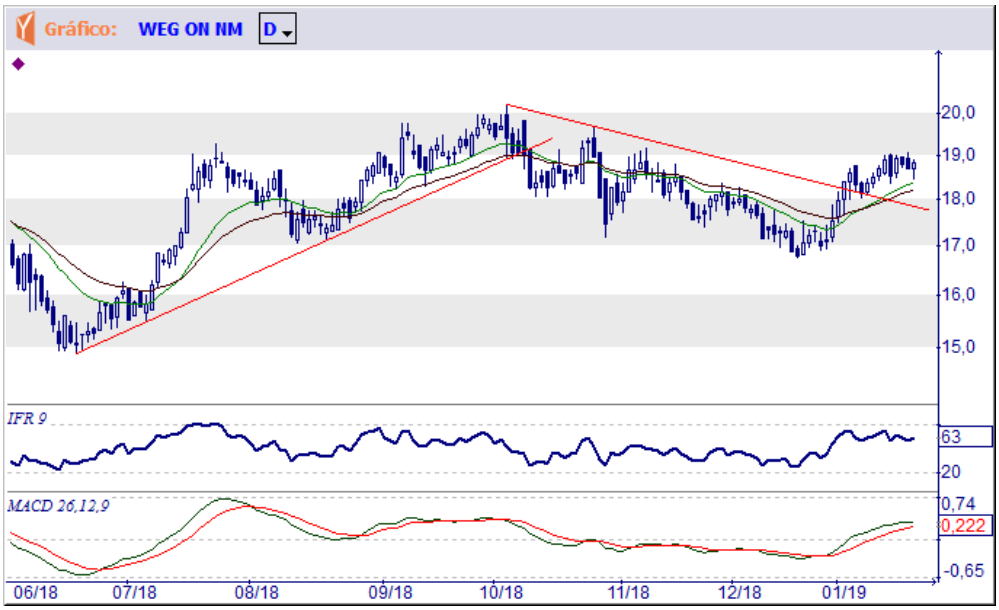

ANALISTA RESPONSÁVEL

LUIZ FELIPE LOPES, CNPI-T

CO-AUTOR

JOSÉ FARIA

Este Relatório de Análise foi preparado pela Lopes Filho & Associados, Consultores de Investimentos Ltda. para uso exclusivo do destinatário, não podendo ser reproduzido ou distribuído por este para qualquer pessoa sem expressa autorização da Lopes Filho, conforme Contrato de Prestação de Serviços com as Instituições Clientes. Este Relatório de Análise é distribuído somente com o objetivo de prover informações e não representa, em nenhuma hipótese, uma oferta de compra e venda ou solicitação de compra e venda de qualquer valor mobiliário ou instrumento financeiro. As informações contidas neste Relatório de Análise são consideradas confiáveis na data de sua publicação. Entretanto, a Lopes Filho não pode garantir a exatidão e a qualidade das mesmas. As opiniões contidas neste Relatório de Análise são baseadas em julgamentos e estimativas, estando, portanto, sujeitas a mudança.

Sem prejuízo do disposto acima e em conformidade com as disposições da Instrução CVM nº 598/18, o(s) analista(s) de valores mobiliários responsável(eis) pela elaboração deste Relatório de Análise declara(m) que:

(I) é (são) certificado(s) e credenciado(s) pela APIMEC.
(II) as análises e recomendações refletem única e exclusivamente suas opiniões pessoais, às quais foram realizadas de forma independente e autônoma, inclusive em relação à Lopes Filho.
(III) sua(s) remuneração(ões) é (são) fixa(s).

Informações adicionais sobre quaisquer emissores objeto dos Relatórios de Análise podem ser obtidas diretamente, por telefone, com o(s) analista(s) responsável(eis). Os Relatórios de Análise podem ser consultados no website http://www.lopesfilho.com.br , cujo acesso é restrito aos assinantes e usuários do serviço de Assessoria em Mercado de Capitais da Lopes Filho. Informações sobre emissores que não são objeto dos Relatórios de Análise podem ser obtidas através de solicitação ao Departamento Comercial.

As informações, opiniões, estimativas e projeções contidas neste documento referem-se à data presente e estão sujeitas à mudanças, não implicando necessariamente na obrigação de qualquer comunicação no sentido de atualização ou revisão com respeito a tal mudança.

VVAR3

Tendência: Alta - Expectativa: Neutra

Forma uma breve correção/congestão depois de rápido avanço, precisando se manter acima das Médias Móveis (mais ou menos R$ 4,60) e romper a resistência imediata agora de R$ 5,19 para confirmar a nova movimentação altista importante, com próximos objetivos em R$ 5,58 e R$ 5,90/6,10.

WEGE3 WEG S.A.

Tendência: Alta - Expectativa: Neutra

Tem agora a resistência imediata em R$ 19,10 e terá que vencê-la para tentar atingir os topos formados em R$ 19,67 e R$ 20,20.

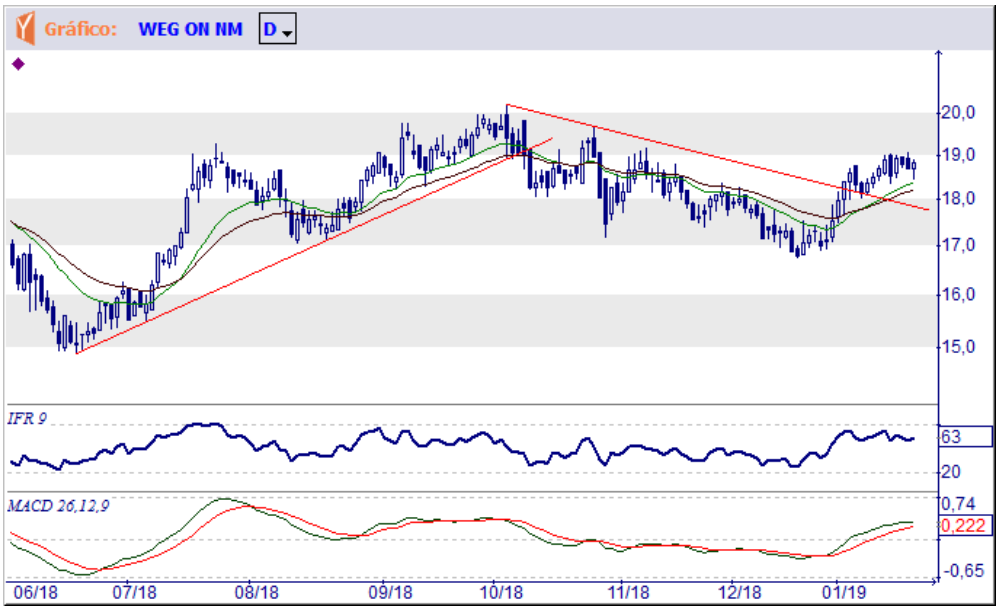

ANALISTA RESPONSÁVEL

LUIZ FELIPE LOPES, CNPI-T

CO-AUTOR

JOSÉ FARIA

Este Relatório de Análise foi preparado pela Lopes Filho & Associados, Consultores de Investimentos Ltda. para uso exclusivo do destinatário, não podendo ser reproduzido ou distribuído por este para qualquer pessoa sem expressa autorização da Lopes Filho, conforme Contrato de Prestação de Serviços com as Instituições Clientes. Este Relatório de Análise é distribuído somente com o objetivo de prover informações e não representa, em nenhuma hipótese, uma oferta de compra e venda ou solicitação de compra e venda de qualquer valor mobiliário ou instrumento financeiro. As informações contidas neste Relatório de Análise são consideradas confiáveis na data de sua publicação. Entretanto, a Lopes Filho não pode garantir a exatidão e a qualidade das mesmas. As opiniões contidas neste Relatório de Análise são baseadas em julgamentos e estimativas, estando, portanto, sujeitas a mudança.

Sem prejuízo do disposto acima e em conformidade com as disposições da Instrução CVM nº 598/18, o(s) analista(s) de valores mobiliários responsável(eis) pela elaboração deste Relatório de Análise declara(m) que:

(I) é (são) certificado(s) e credenciado(s) pela APIMEC.
(II) as análises e recomendações refletem única e exclusivamente suas opiniões pessoais, às quais foram realizadas de forma independente e autônoma, inclusive em relação à Lopes Filho.
(III) sua(s) remuneração(ões) é (são) fixa(s).

Informações adicionais sobre quaisquer emissores objeto dos Relatórios de Análise podem ser obtidas diretamente, por telefone, com o(s) analista(s) responsável(eis). Os Relatórios de Análise podem ser consultados no website http://www.lopesfilho.com.br , cujo acesso é restrito aos assinantes e usuários do serviço de Assessoria em Mercado de Capitais da Lopes Filho. Informações sobre emissores que não são objeto dos Relatórios de Análise podem ser obtidas através de solicitação ao Departamento Comercial.

As informações, opiniões, estimativas e projeções contidas neste documento referem-se à data presente e estão sujeitas à mudanças, não implicando necessariamente na obrigação de qualquer comunicação no sentido de atualização ou revisão com respeito a tal mudança.